



Ministero dell'Interno

DIPARTIMENTO DELLA PUBBLICA SICUREZZA

Direzione Centrale per la Polizia Stradale, Ferroviaria, delle
Comunicazioni e per i Reparti Speciali e della Polizia di Stato
Servizio Polizia Stradale

GUIDO con PRUDENZA

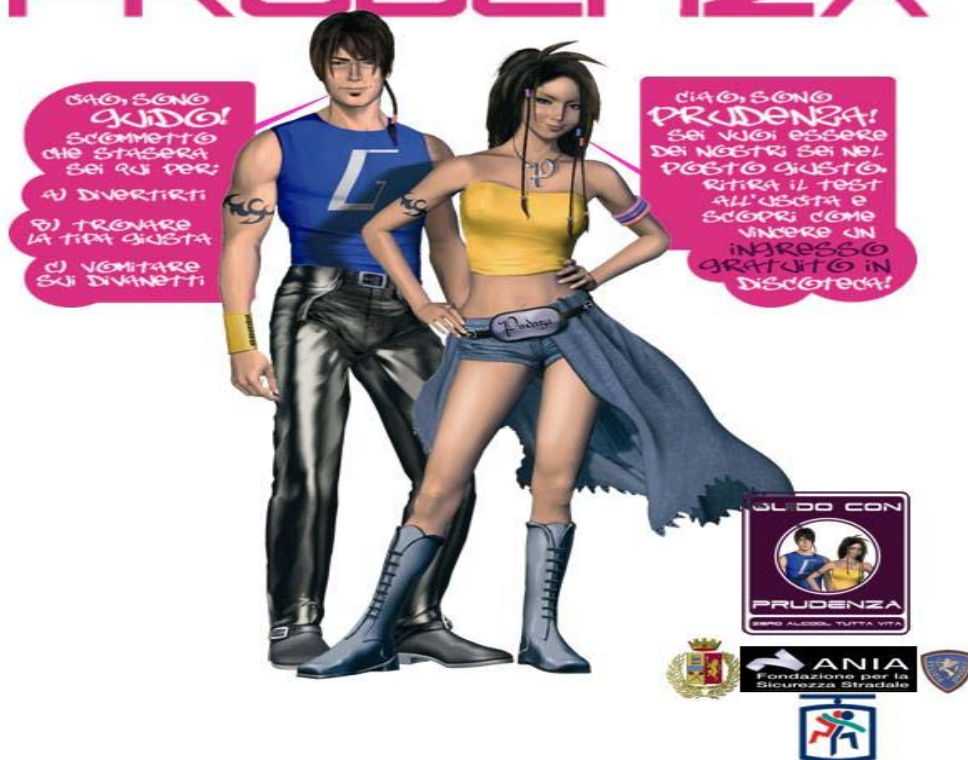

" **STAGIONE 2006** "

**Servizi straordinari
di contrasto delle cosiddette
"STRAGI DEL SABATO SERA"**

periodo da: sabato 15 luglio 2006

a: domenica 20 agosto 2006

Conducenti controllati con etilometro per fascia d'età

periodo dal 15/07/2006

al 20/08/2006

Fascia d'età	Conducenti Controllati	Conducenti Positivi	% Positivi/Controllati
18 - 22	3.117	263	8,4%
23 - 27	4.022	463	11,5%
28 - 32	3.981	406	10,2%
Oltre - 32	3.254	443	13,6%
	14.374	1.575	11,0%

% Conducenti positivi per fascia d'età

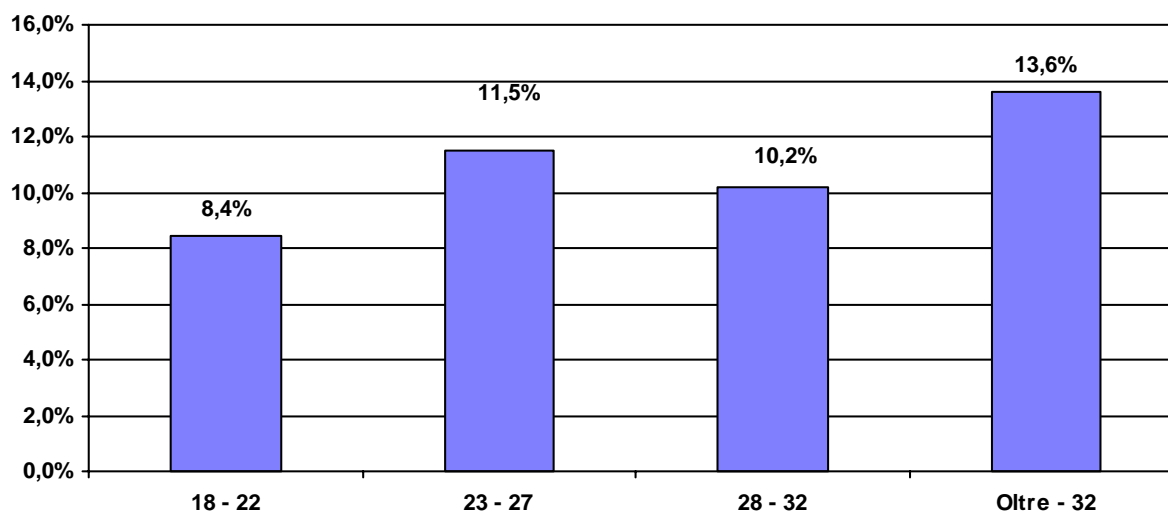

% Conducenti positivi per età e valore del tasso alcolemico

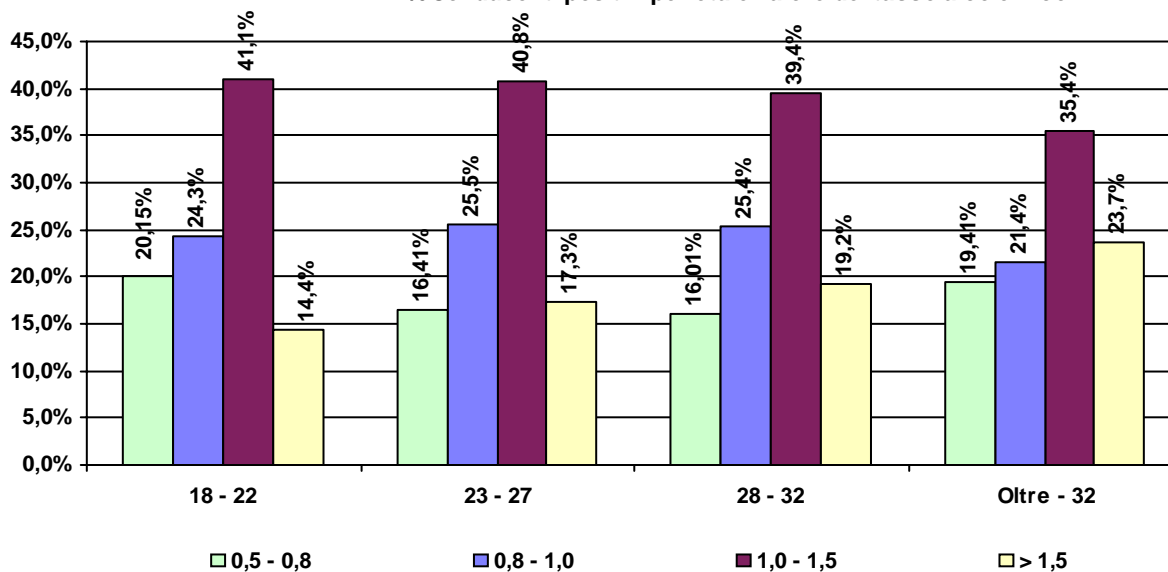

Conducenti controllati con etilometro per fascia oraria

Fascia Oraria	Conducenti Controllati	Conducenti Positivi	% Positivi/Controllati
0.00 - 2.00	3.264	91	2,8%
2.00 - 4.00	5.600	620	11,1%
4.00 - 6.00	5.510	864	15,7%
	14.374	1.575	11,0%

% Conducenti positivi per fascia oraria

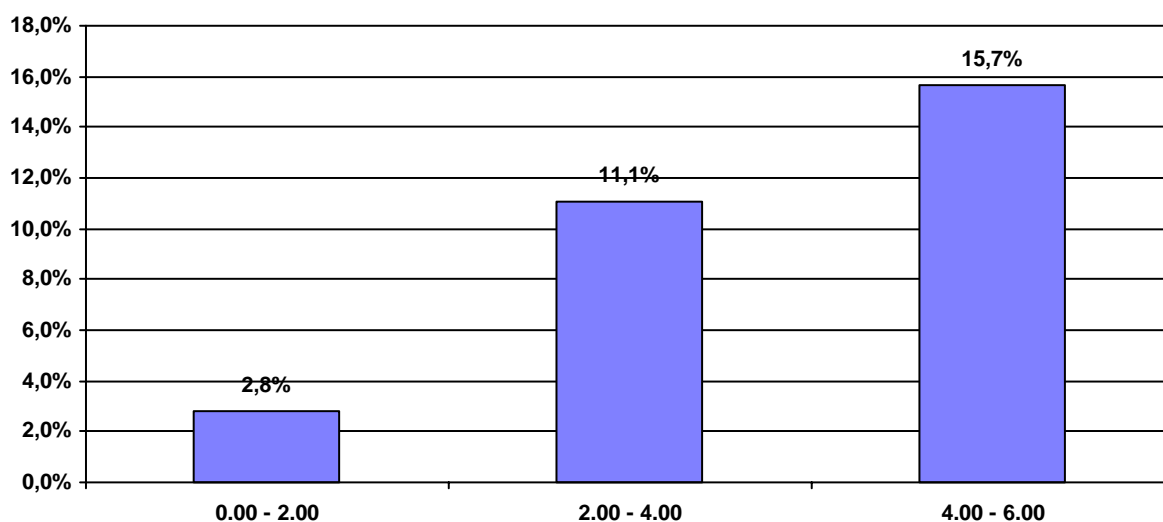

% Conducenti positivi per fascia oraria e valore del tasso alcolemico

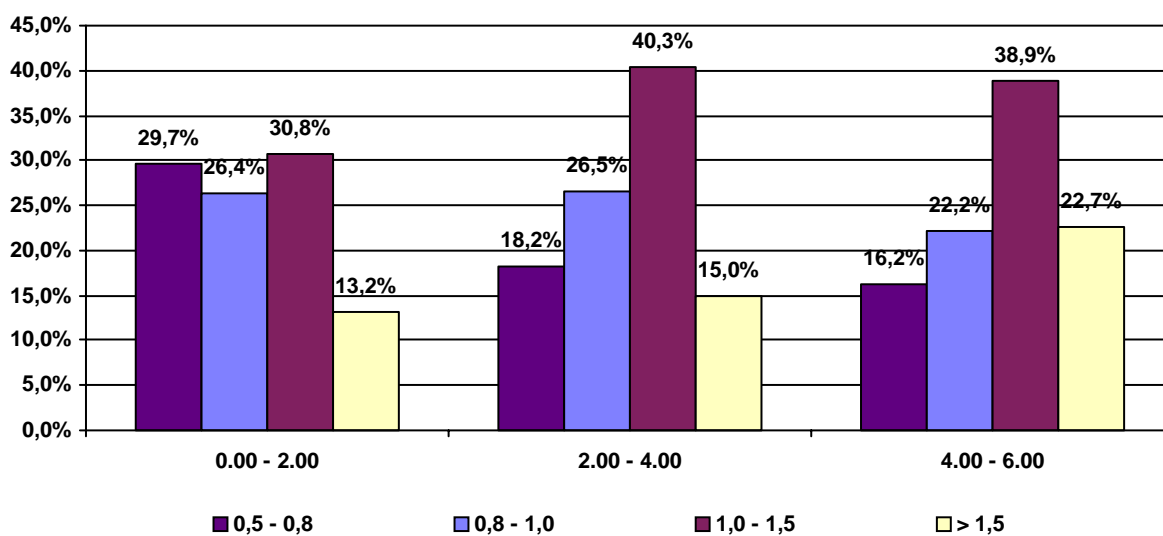

Conducenti controllati con etilometro per fascia di età e fascia oraria

Fascia d'età: **18 - 22**

Fascia Oraria	Conducenti Controllati	Conducenti Positivi	% Positivi/ Controllati
0.00 - 2.00	751	10	1,3%
2.00 - 4.00	1.249	97	7,8%
4.00 - 6.00	1.117	156	14,0%
	3.117	263	8,4%

% Conducenti positivi per fascia oraria

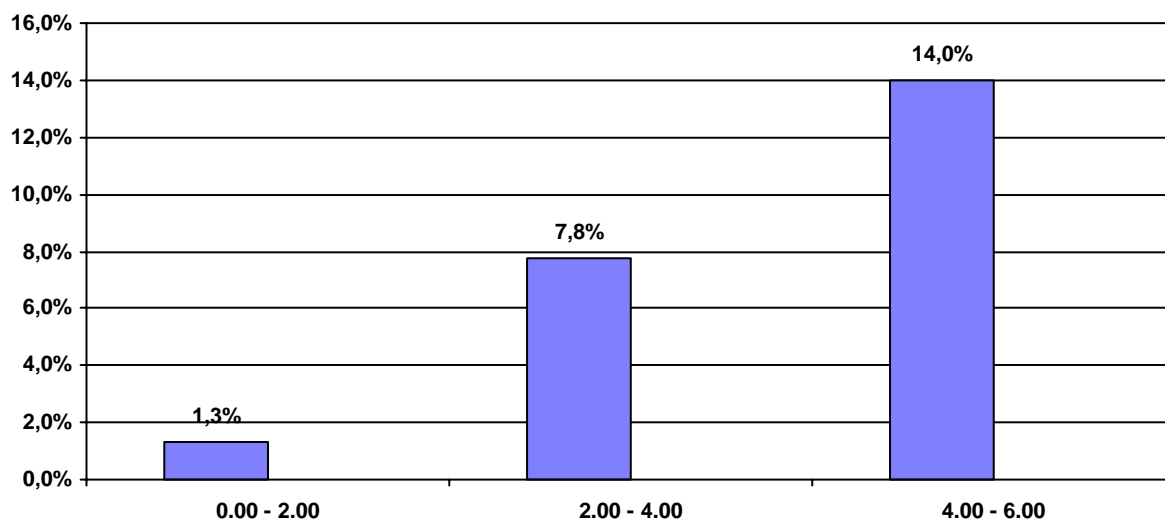

% Conducenti positivi per fascia oraria e valori del tasso alcolemico

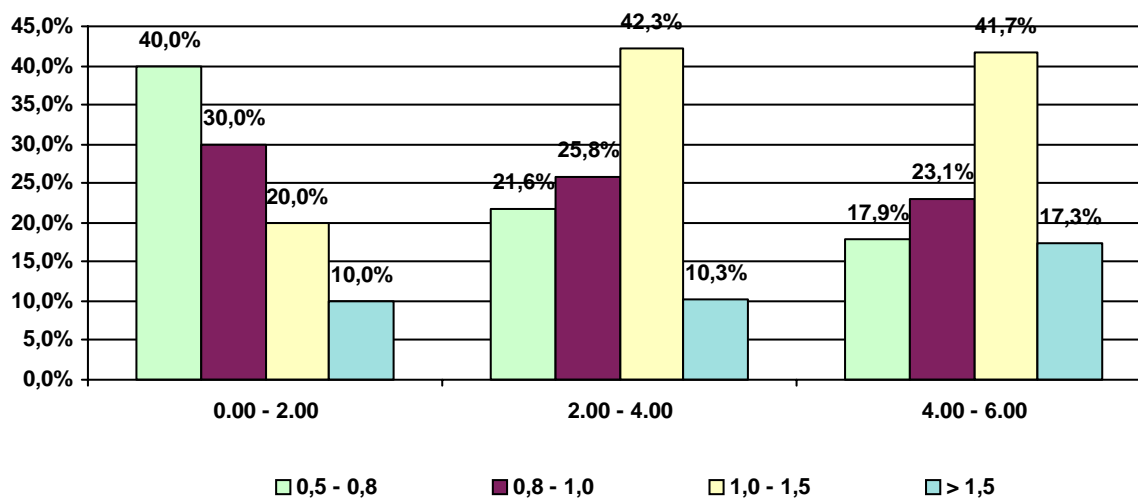

Conducenti controllati con etilometro per fascia di età e fascia oraria

Fascia d'età: **23 - 27**

Fascia Oraria	Conducenti Controllati	Conducenti Positivi	% Positivi/ Controllati
0.00 - 2.00	913	26	2,8%
2.00 - 4.00	1.548	176	11,4%
4.00 - 6.00	1.561	261	16,7%
	4.022	463	11,5%

% Conducenti positivi per fascia oraria

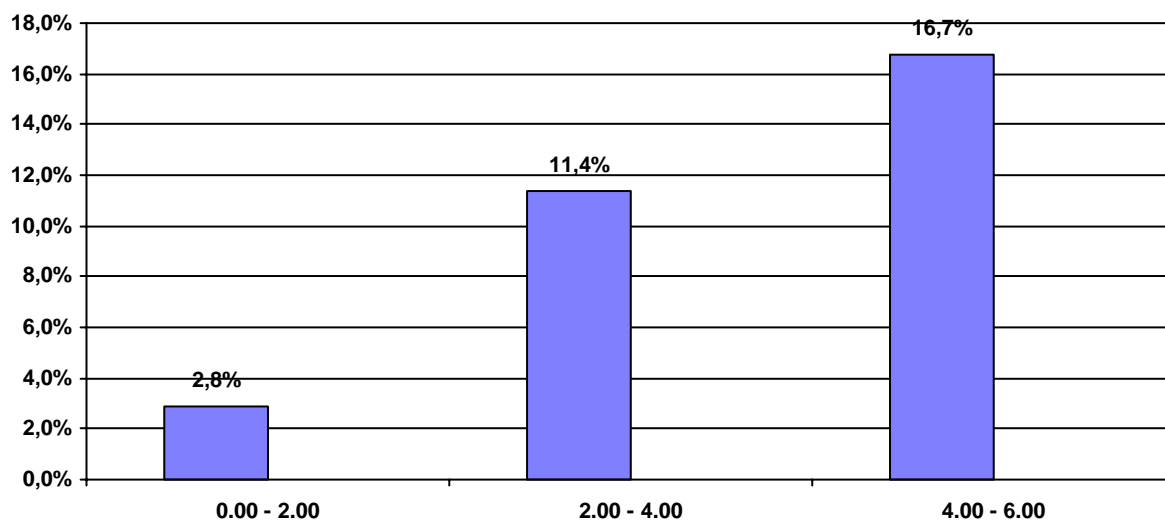

% Conducenti positivi per fascia oraria e valori del tasso alcolemico

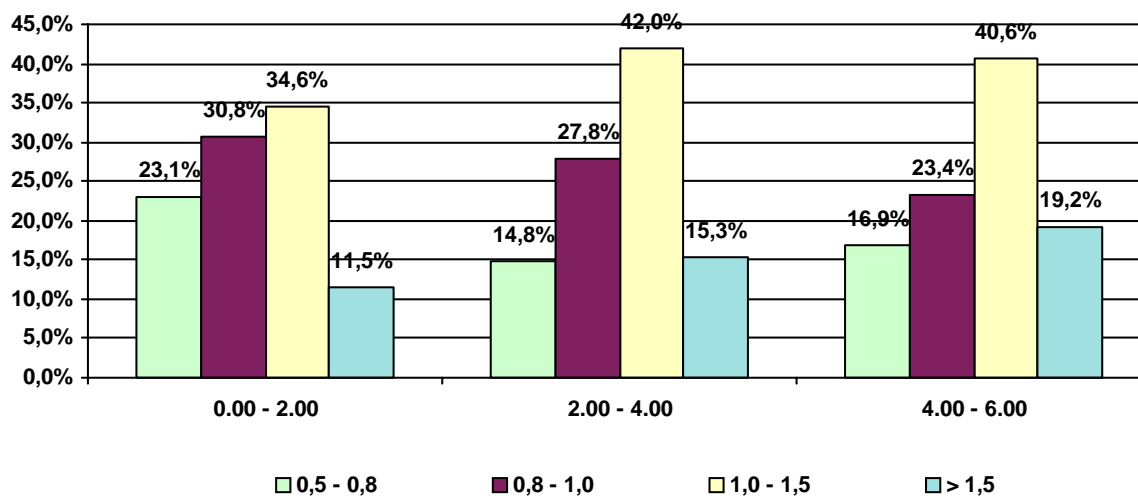

Conducenti controllati con etilometro per fascia di età e fascia oraria

Fascia d'età: **28 - 32**

Fascia Oraria	Conducenti Controllati	Conducenti Positivi	% Positivi/ Controllati
0.00 - 2.00	876	15	1,7%
2.00 - 4.00	1.533	160	10,4%
4.00 - 6.00	1.572	231	14,7%
	3.981	406	10,2%

% Conducenti positivi per fascia oraria

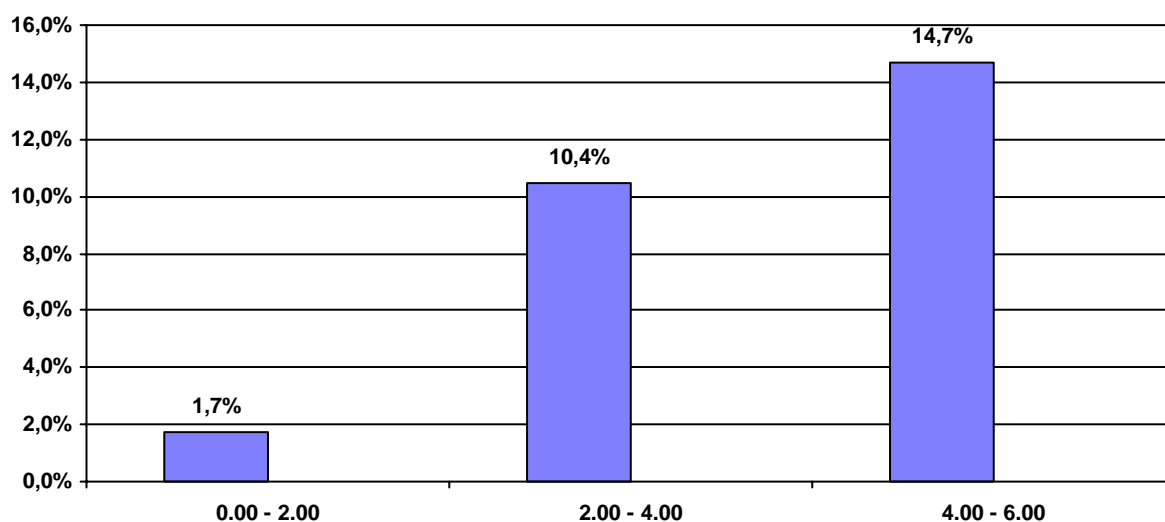

% Conducenti positivi per fascia oraria e valori del tasso alcolemico

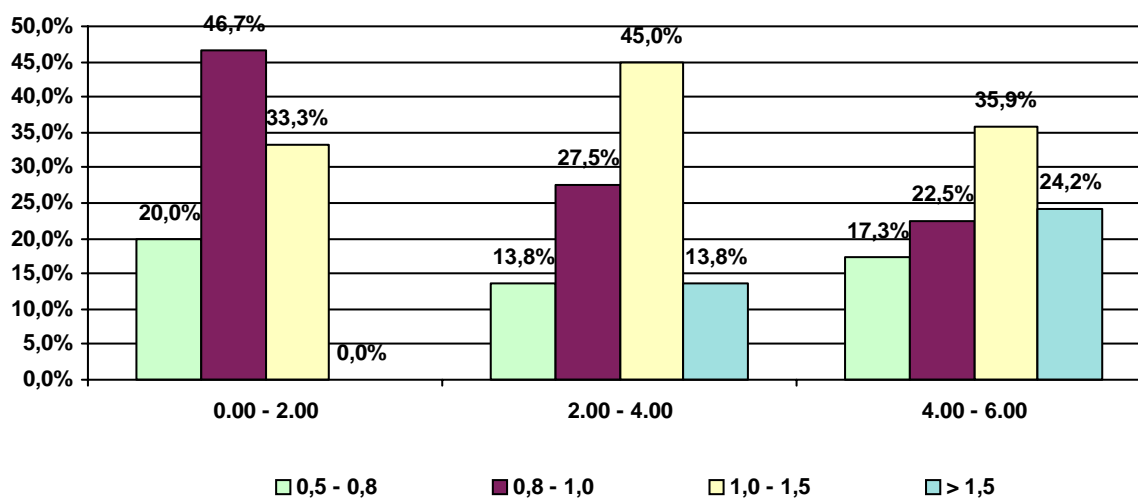

Conducenti controllati con etilometro per fascia di età e fascia oraria

Fascia d'età: **Oltre - 32**

Fascia Oraria	Conducenti Controllati	Conducenti Positivi	% Positivi/ Controllati
0.00 - 2.00	724	40	5,5%
2.00 - 4.00	1.270	187	14,7%
4.00 - 6.00	1.260	216	17,1%
	3.254	443	13,6%

% Conducenti positivi per fascia oraria

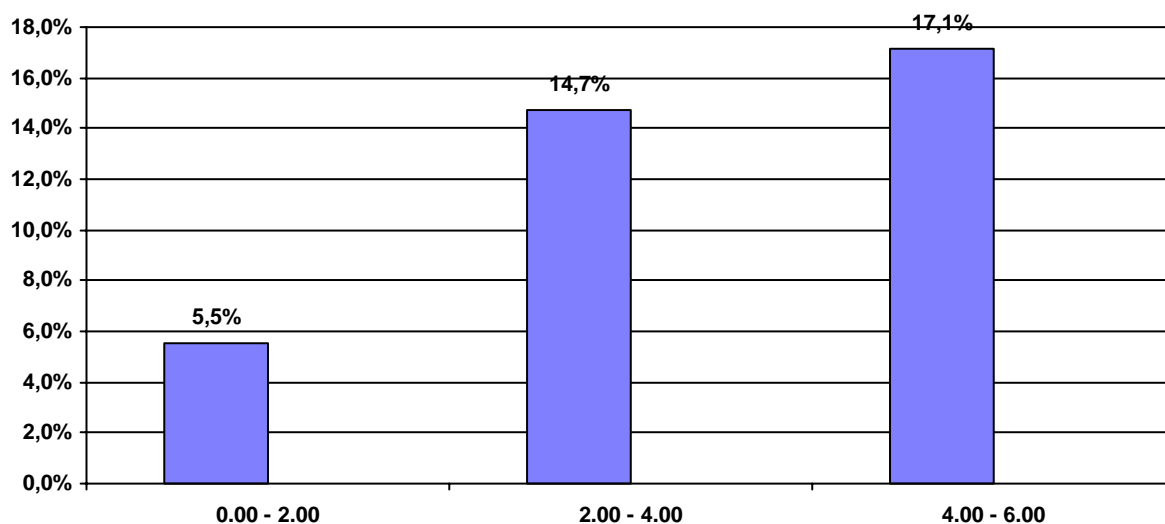

% Conducenti positivi per fascia oraria e valori del tasso alcolemico

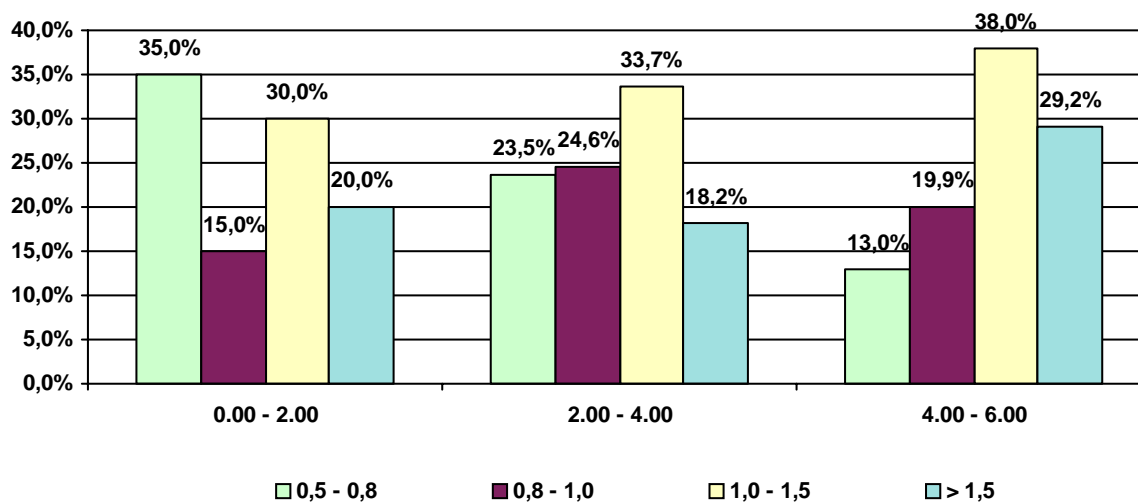

**Conducenti controllati
con etilometro per Località**

Località	Conducenti Controllati	Conducenti Positivi	% Positivi/ Controllati
Lido di Jesolo	2.004	166	8,3%
Riviera Romagnola	5.948	782	13,1%
Litorale Toscano	1.606	103	6,4%
Litorale Romano	1.321	127	9,6%
Costa Smeralda	3.495	397	11,4%
	14.374	1.575	11,0%

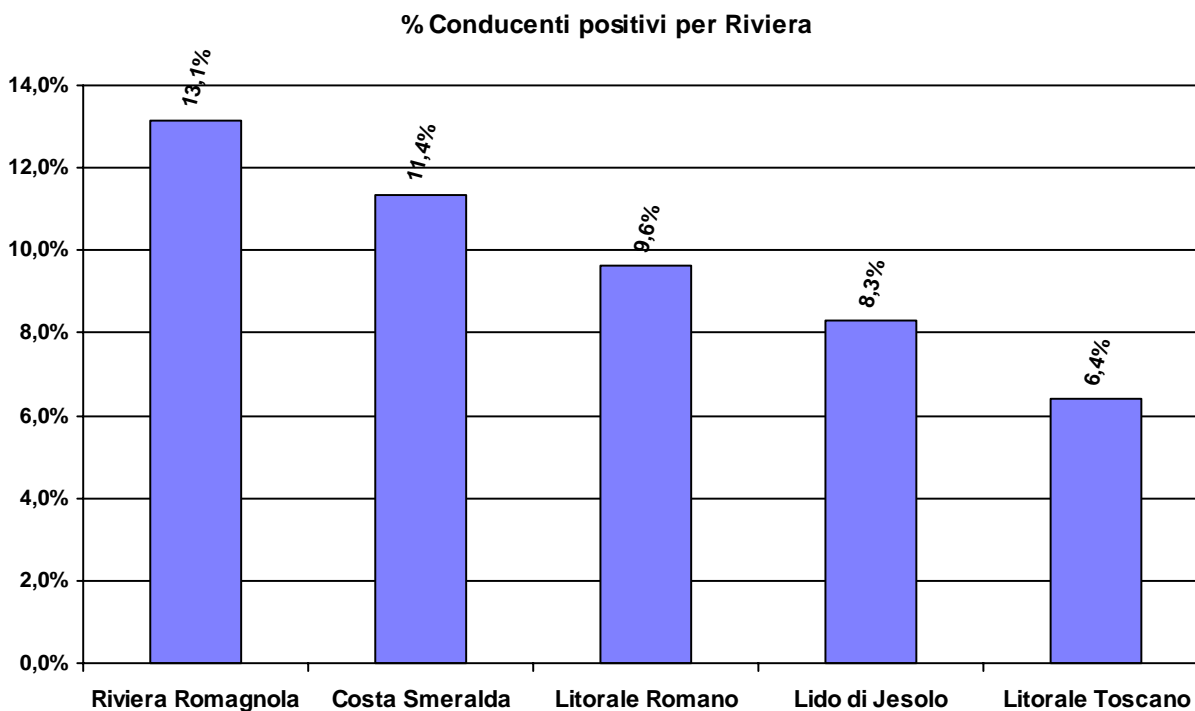

Conducenti uomini controllati con etilometro per fascia d'età'

periodo dal 15/07/2006

al 20/08/2006

Fascia d'età	Conducenti Controllati	Conducenti Positivi	% Positivi/Controllati
18 - 22	2.415	234	9,7%
23 - 27	3.206	420	13,1%
28 - 32	3.137	345	11,0%
Oltre - 32	2.587	397	15,3%
	11.345	1.396	12,3%

% Conducenti positivi per fascia d'età

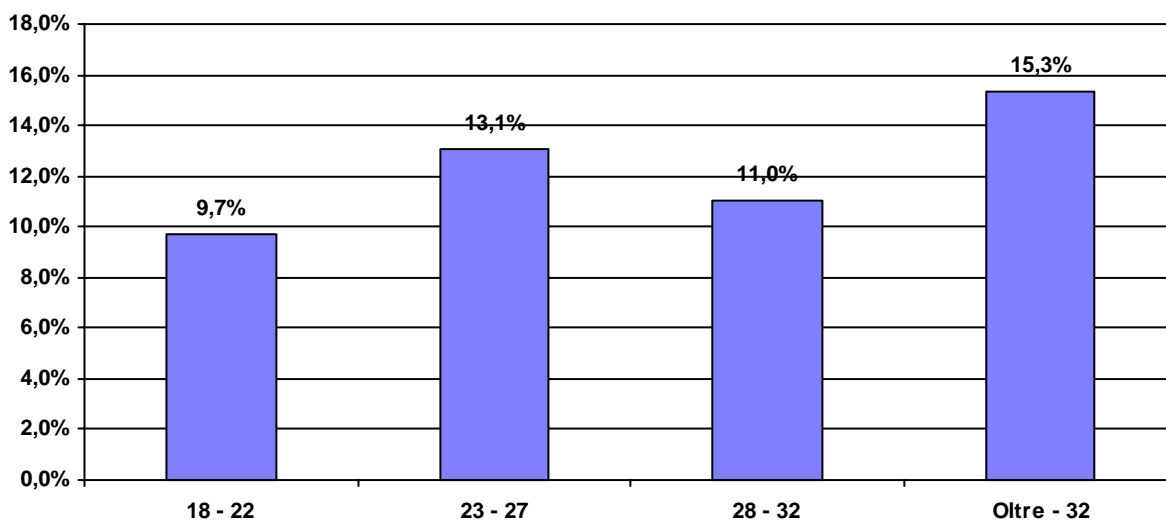

Conducenti positivi per età e valore del tasso alcolemico

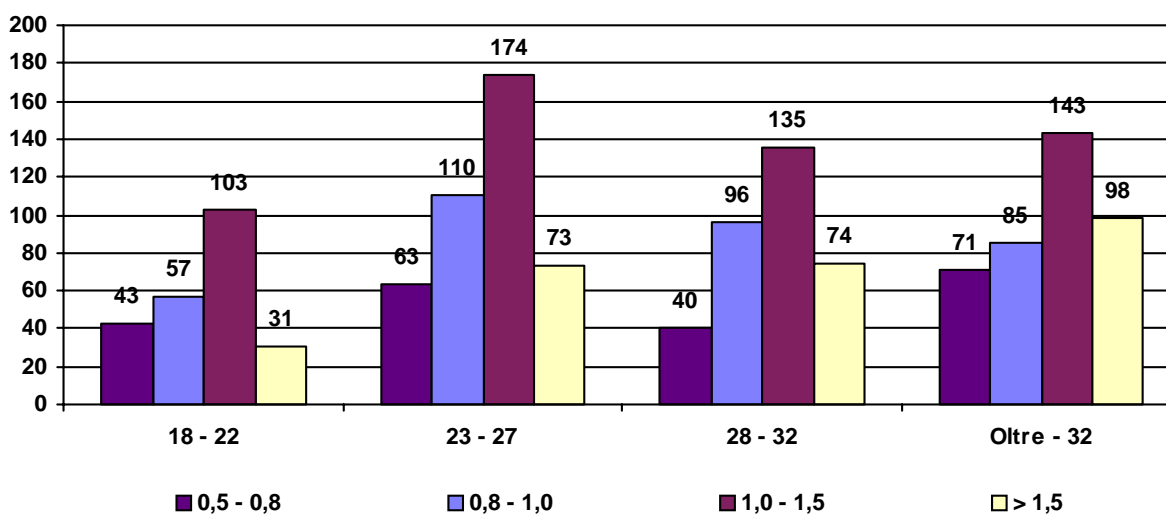

Conducenti uomini controllati per fascia oraria

Fascia Oraria	Conducenti Controllati	Conducenti Positivi	% Positivi/ Controllati
0.00 - 2.00	2.534	80	3,2%
2.00 - 4.00	4.337	556	12,8%
4.00 - 6.00	4.474	760	17,0%
	11.345	1.396	12,3%

% Conducenti positivi per fascia oraria

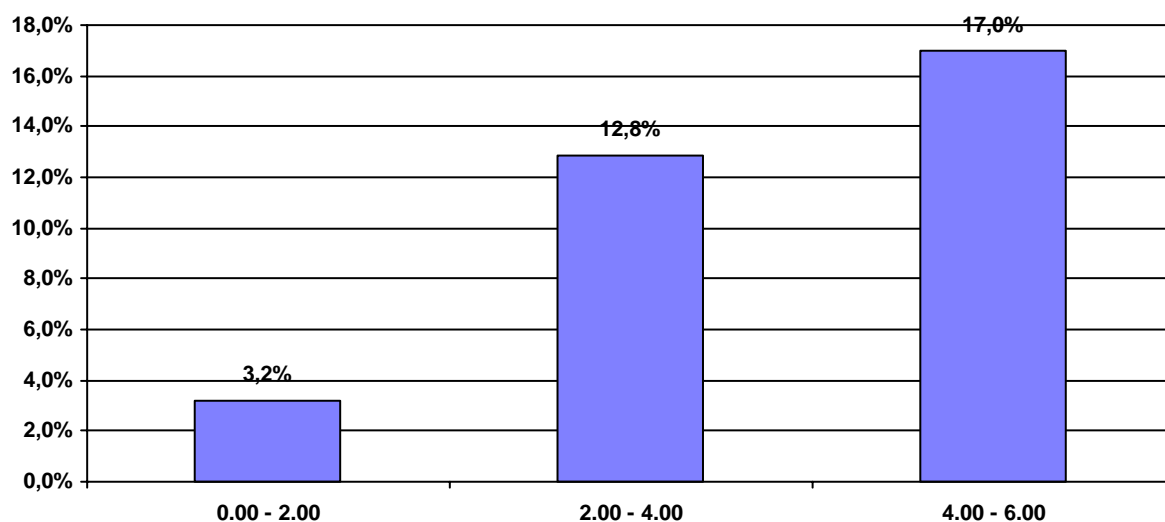

% Conducenti positivi per fascia oraria e valore del tasso alcolemico

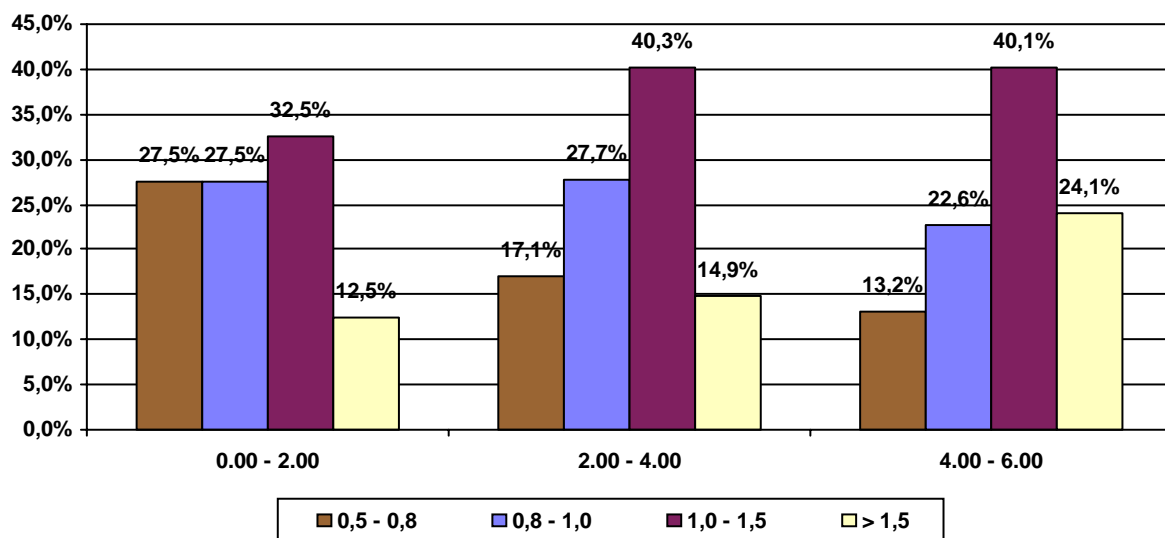

Conducenti uomini controllati per fascia d'età e fascia oraria

Fascia d'età 18 - 22

Fascia Oraria	Conducenti Controllati	Conducenti Positivi	% Positivi/ Controllati
4.00 - 6.00	889	137	15,4%
2.00 - 4.00	958	87	9,1%
0.00 - 2.00	568	10	1,8%
	2.415	234	9,7%

% Conducenti positivi per fascia oraria

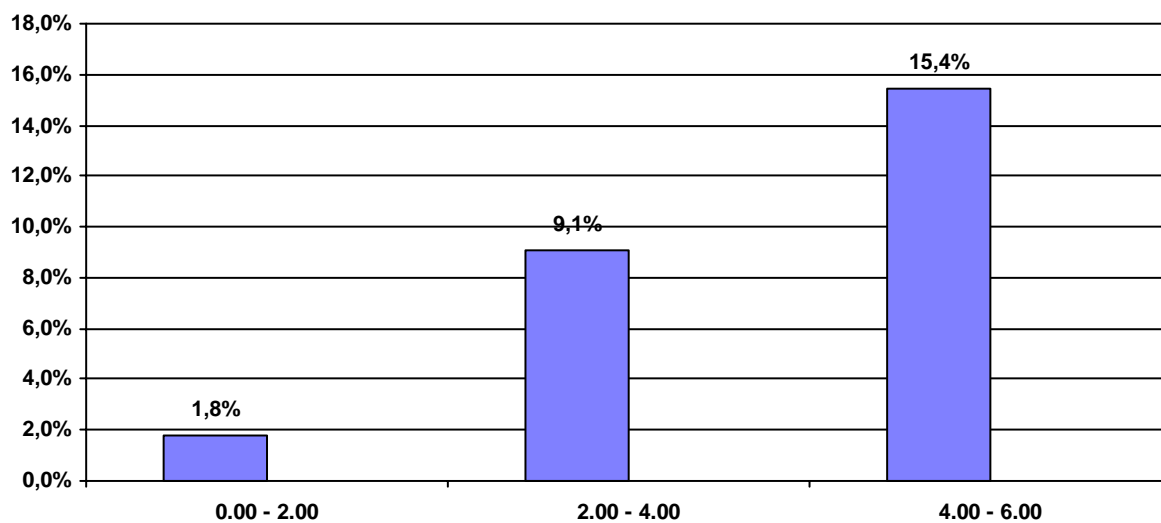

Conducenti positivi per fascia oraria e valori del tasso alcolemico

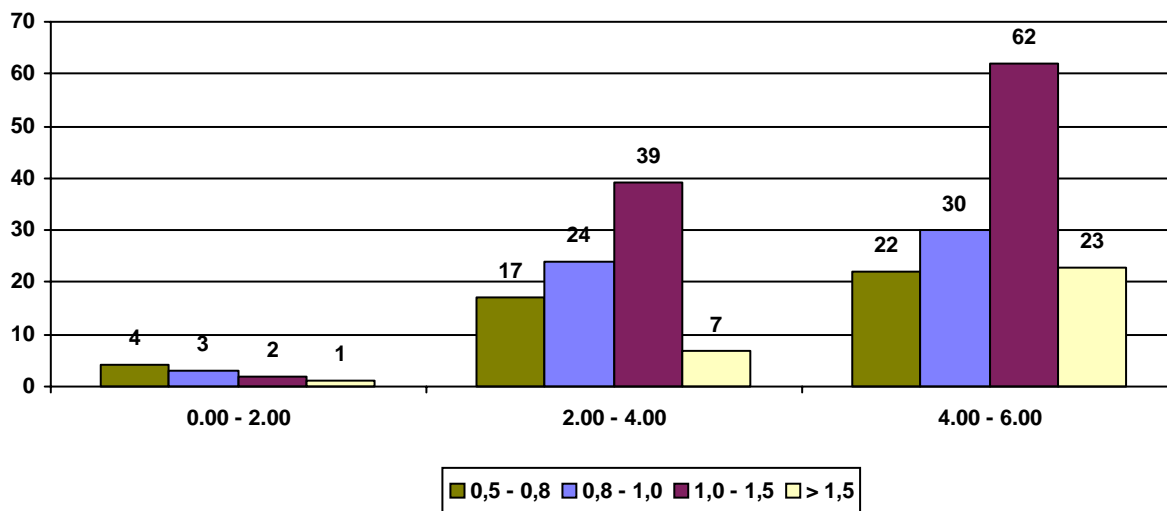

Conducenti uomini controllati per fascia d'età e fascia oraria

Fascia d'età 23 - 27

Fascia Oraria	Conducenti Controllati	Conducenti Positivi	% Positivi/ Controllati
4.00 - 6.00	1.297	237	18,3%
2.00 - 4.00	1.202	159	13,2%
0.00 - 2.00	707	24	3,4%
	3.206	420	13,1%

% Conducenti positivi per fascia oraria

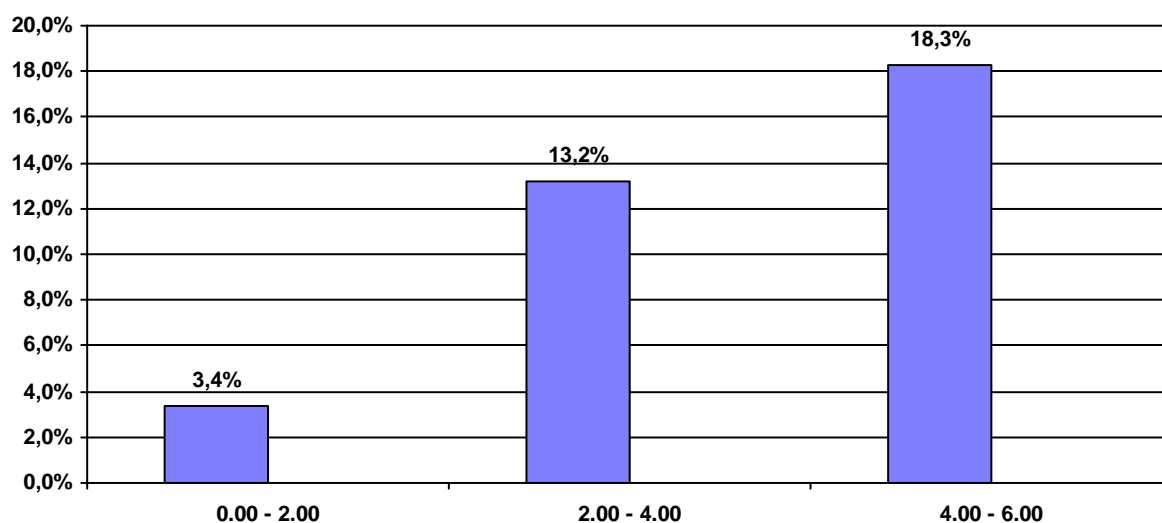

Conducenti positivi per fascia oraria e valori del tasso alcolemico

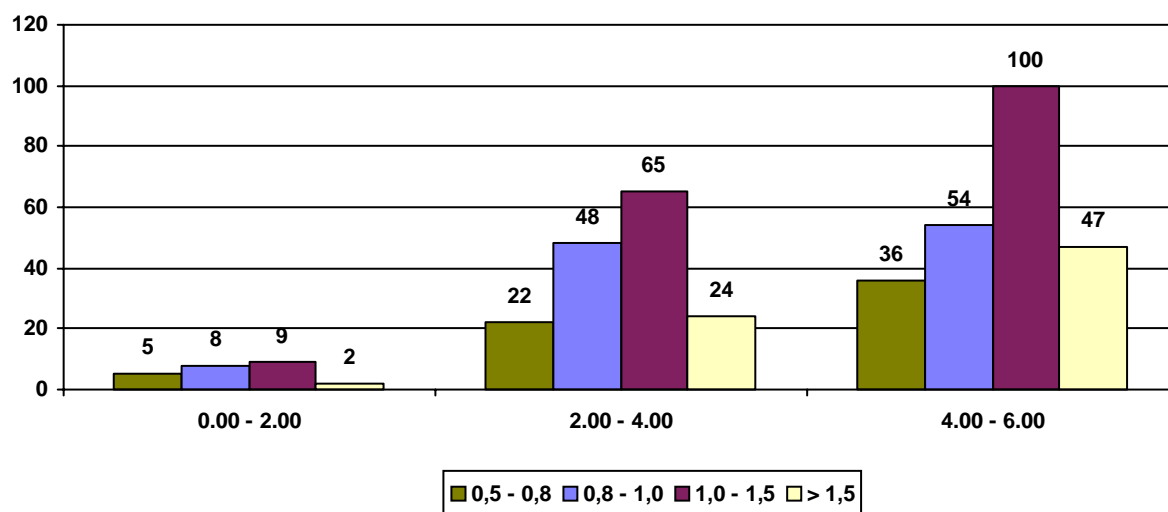

Conducenti uomini controllati per fascia d'età e fascia oraria

Fascia d'età 28 - 32

Fascia Oraria	Conducenti Controllati	Conducenti Positivi	% Positivi/ Controllati
4.00 - 6.00	1.268	193	15,2%
2.00 - 4.00	1.169	139	11,9%
0.00 - 2.00	700	13	1,9%
	3.137	345	11,0%

% Conducenti positivi per fascia oraria

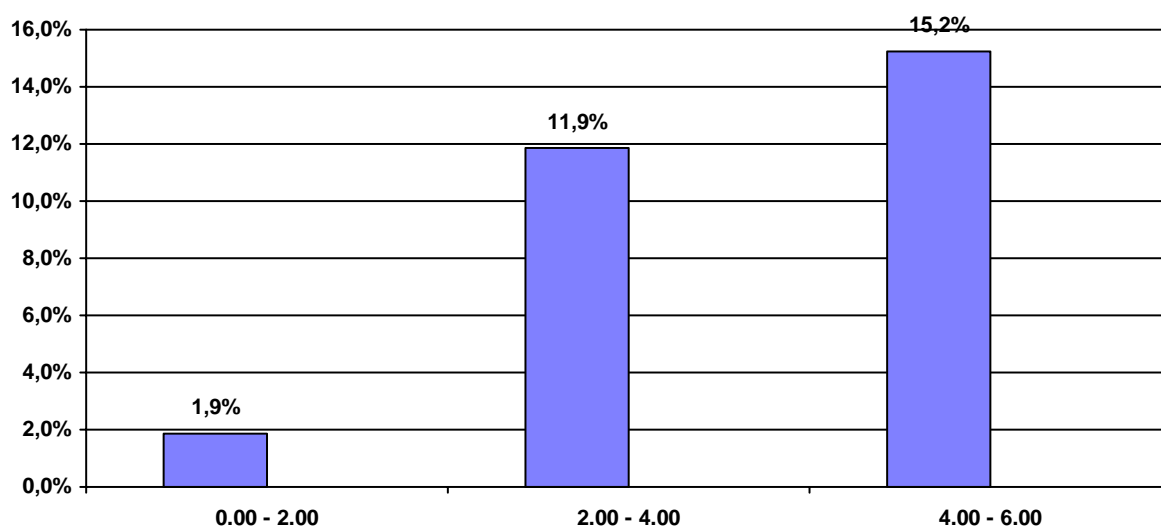

Conducenti positivi per fascia oraria e valori del tasso alcolemico

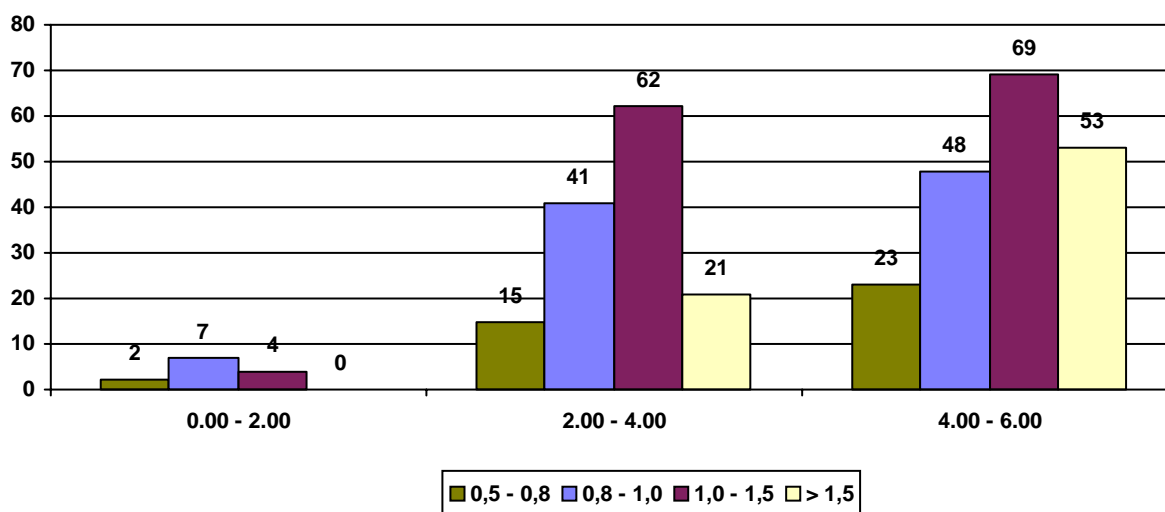

Conducenti uomini controllati per fascia d'età e fascia oraria

Fascia d'età Oltre - 32

Fascia Oraria	Conducenti Controllati	Conducenti Positivi	% Positivi/ Controllati
4.00 - 6.00	1.020	193	18,9%
2.00 - 4.00	1.008	171	17,0%
0.00 - 2.00	559	33	5,9%
	2.587	397	15,3%

% Conducenti positivi per fascia oraria

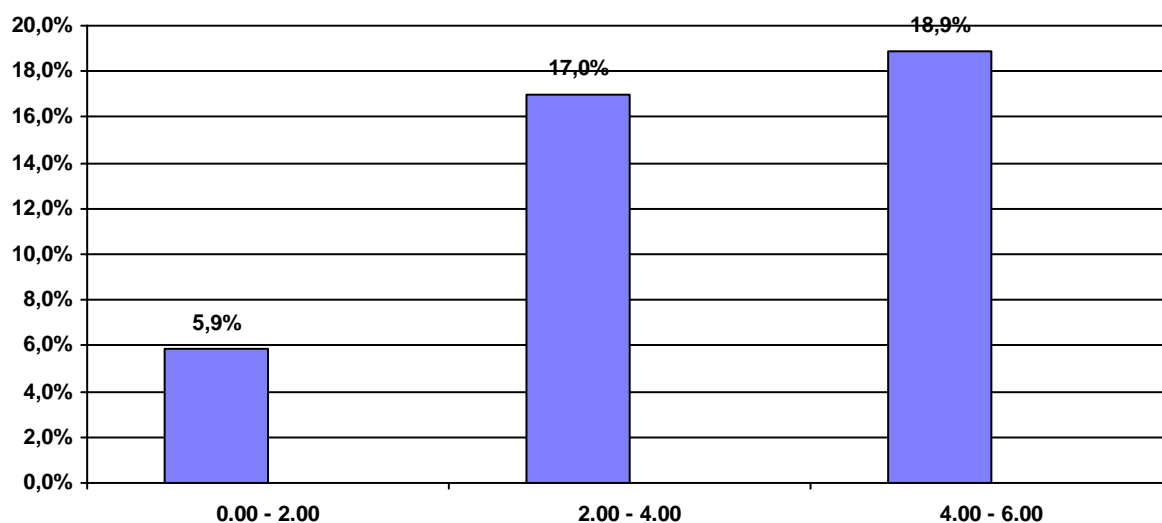

Conducenti positivi per fascia oraria e valori del tasso alcolemico

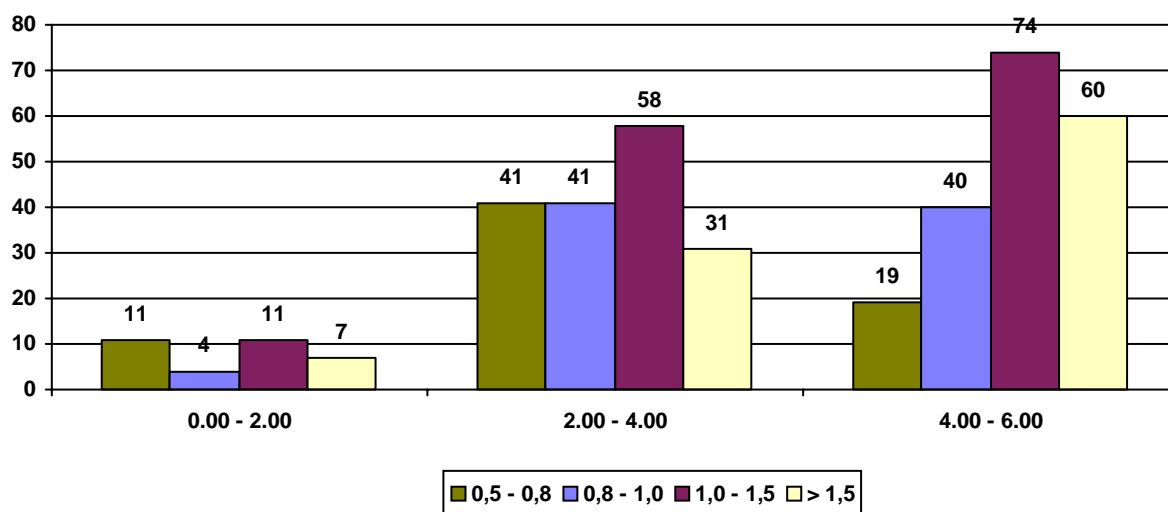

Conducenti uomini controllati per località

Riviera	Conducenti Controllati	Conducenti Positivi	% Positivi/ Controllati
Lido di Jesolo	1.590	150	9,4%
Riviera Romagnola	4.801	701	14,6%
Litorale Toscano	1.076	90	8,4%
Litorale Romano	964	115	11,9%
Costa Smeralda	2.914	340	11,7%
	11.345	1.396	12,3%

% Conducenti positivi per Riviera

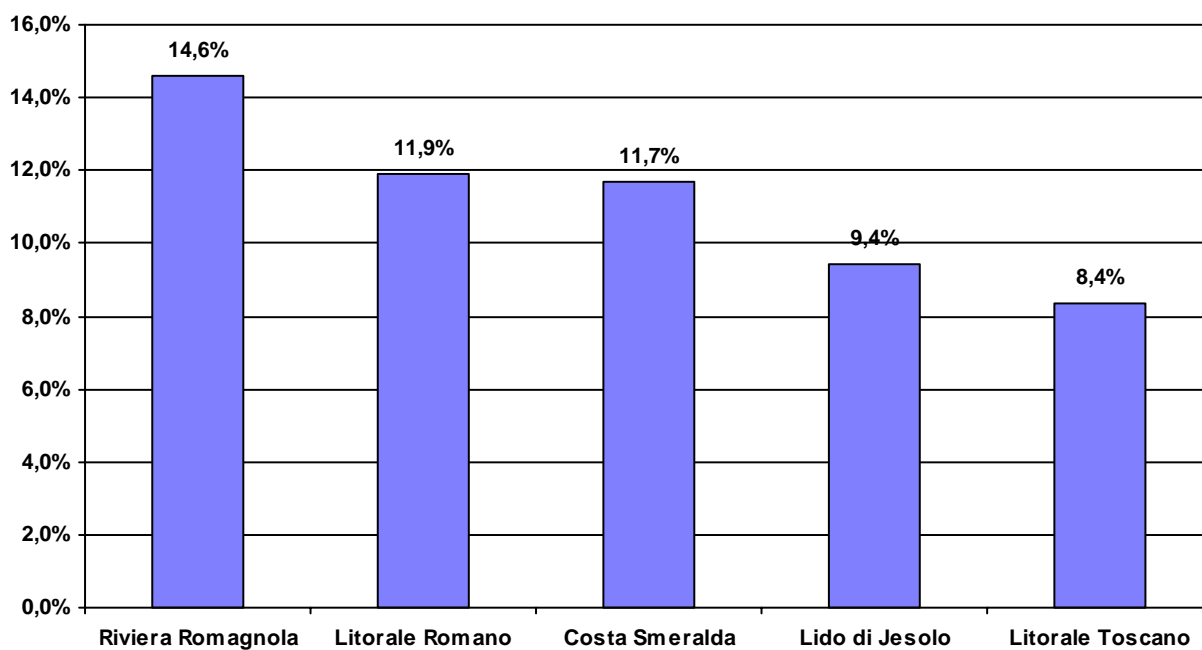

Conducenti donne controllate per fascia d'età

periodo dal 15/07/2006

al 20/08/2006

Fascia d'età	Conducenti Controllati	Conducenti Positivi	% Positivi/Controllati
18 - 22	702	29	4,1%
23 - 27	816	43	5,3%
28 - 32	844	61	7,2%
Oltre - 32	667	46	6,9%
	3.029	179	5,9%

% Conducenti positivi per fascia d'età

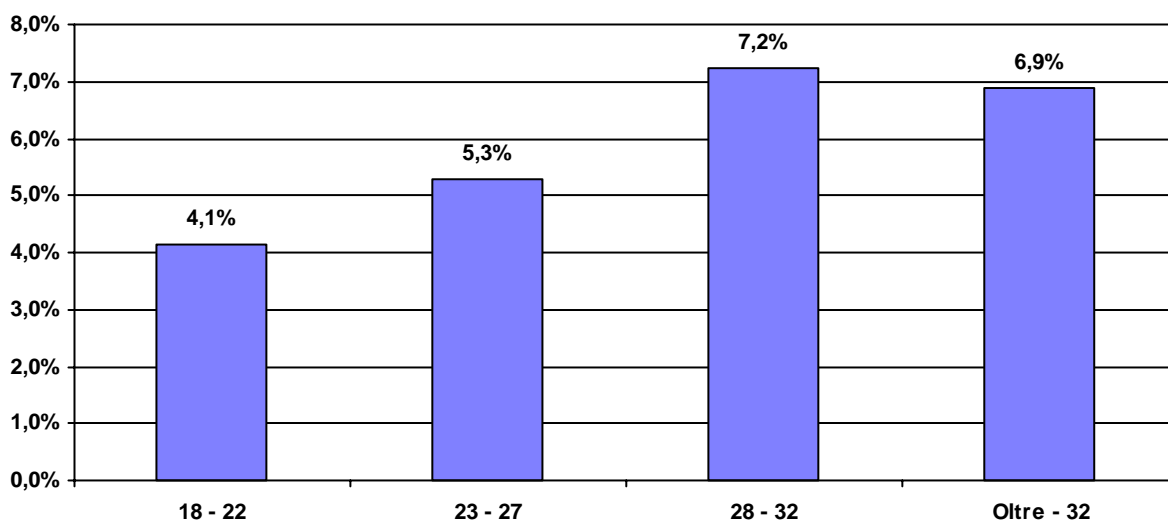

Conducenti positivi per età e valore del tasso alcolemico

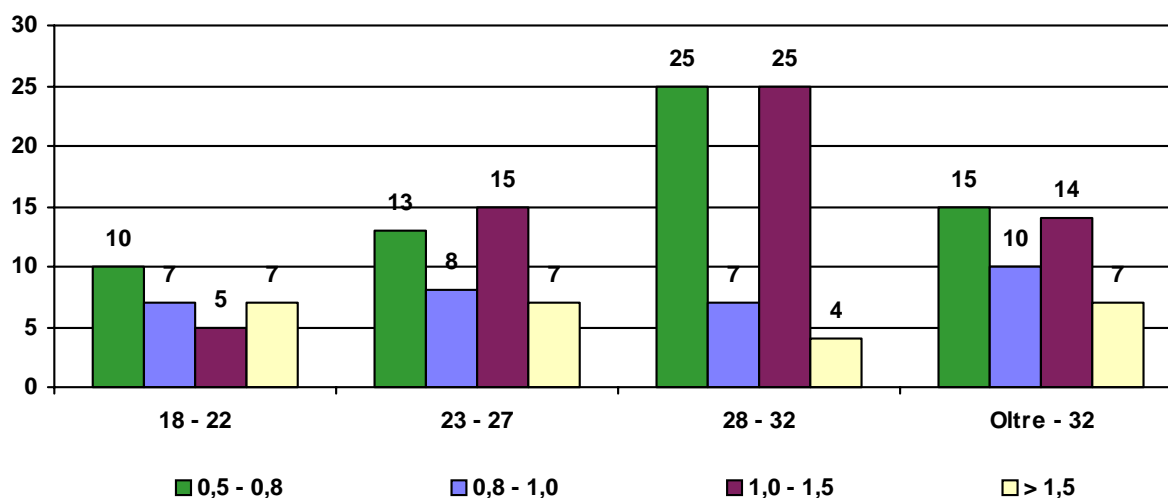

Conducenti donne controllate con etilometro per fascia oraria

Fascia Oraria	Conducenti Controllati	Conducenti Positivi	% Positivi/ Controllati
0.00 - 2.00	730	11	1,5%
2.00 - 4.00	1.263	64	5,1%
4.00 - 6.00	1.036	104	10,0%
	3.029	179	5,9%

% Conducenti positivi per fascia oraria

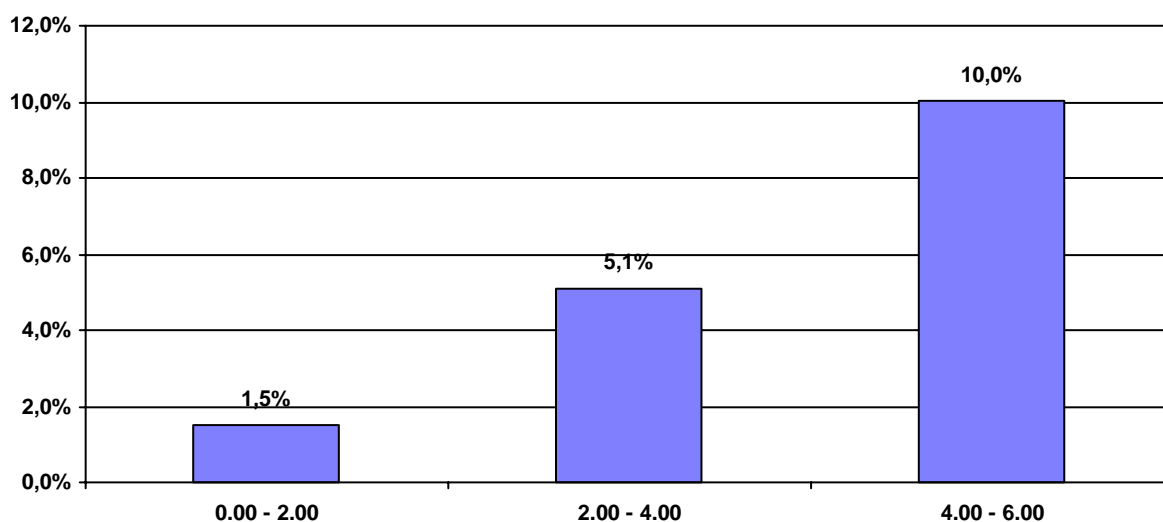

% Conducenti positivi per fascia oraria e valore del tasso alcolemico

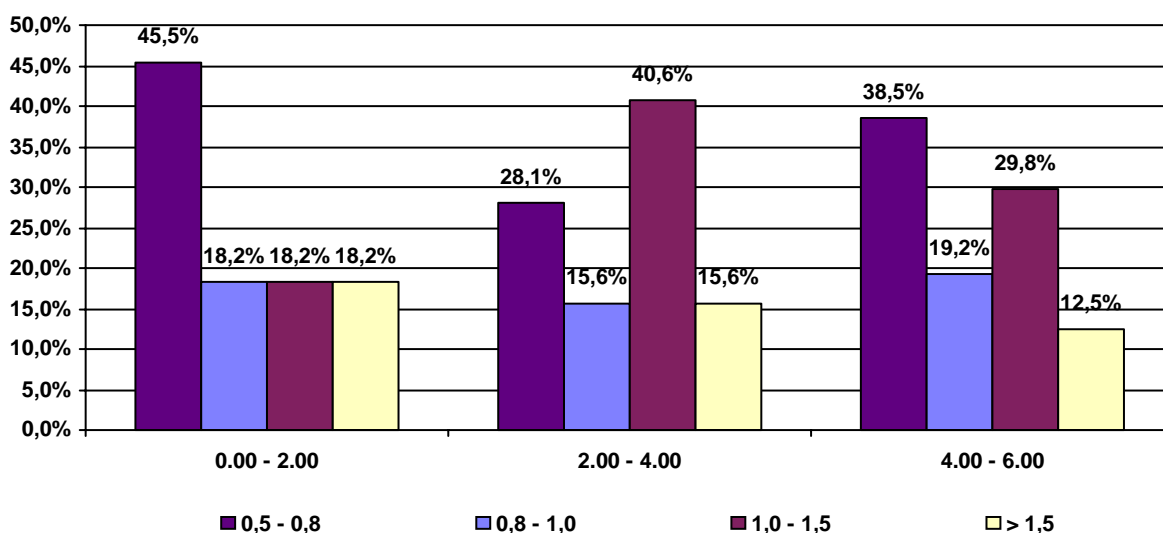

Conducenti donne controllate per fascia d'età e fascia oraria

Fascia d'età 18 - 22

Fascia Oraria	Conducenti Controllati	Conducenti Positivi	% Positivi/Controllati
0.00 - 2.00	183	0	0,0%
2.00 - 4.00	291	10	3,4%
4.00 - 6.00	228	19	8,3%
	702	29	4,1%

% Conducenti positivi per fascia oraria

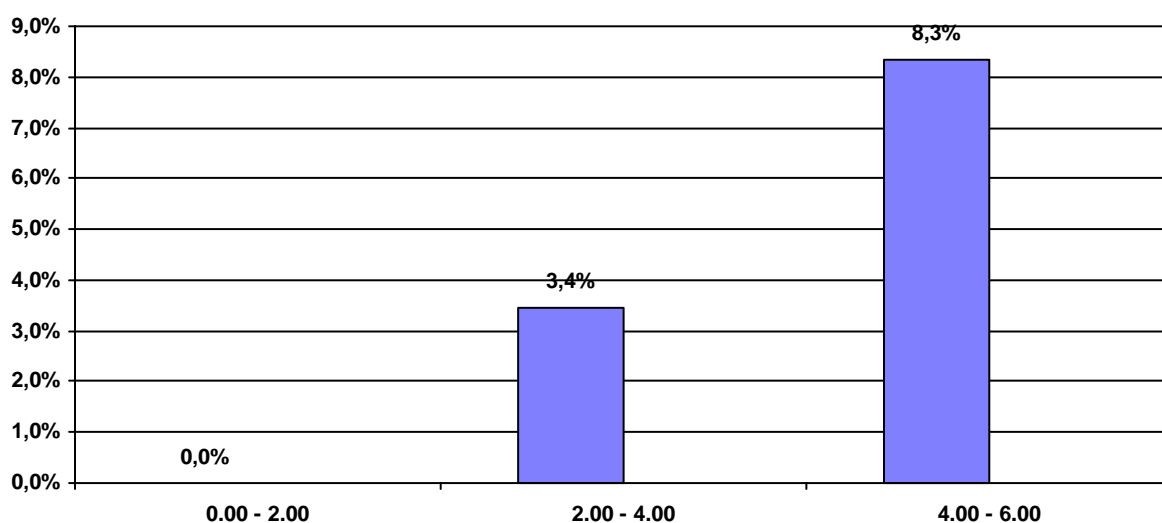

Conducenti positivi per fascia oraria e valori del tasso alcolemico

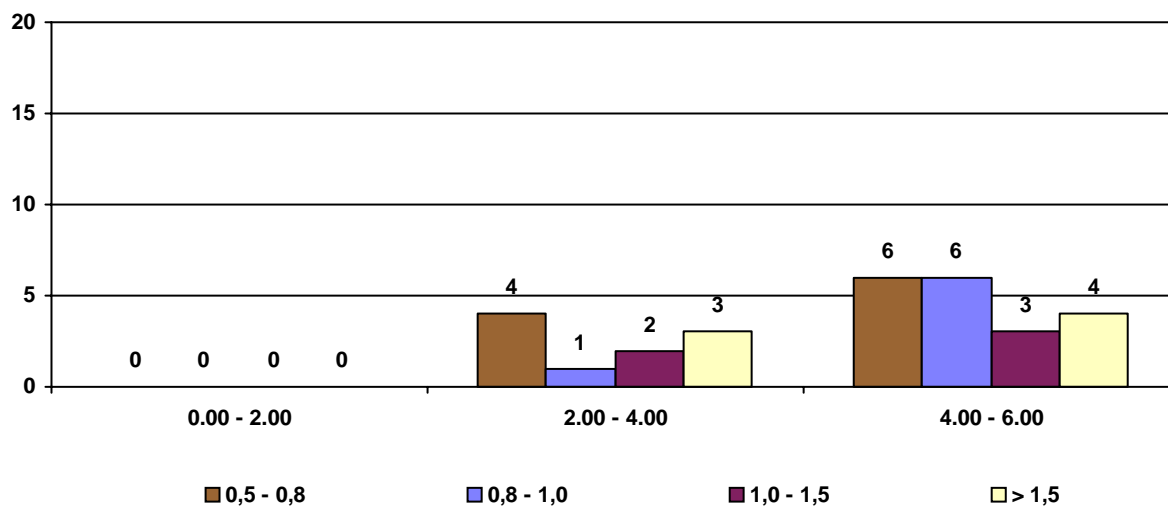

Conducenti donne controllate per fascia d'età e fascia oraria

Fascia d'età 23 - 27

Fascia Oraria	Conducenti Controllati	Conducenti Positivi	% Positivi/Controllati
0.00 - 2.00	206	2	1,0%
2.00 - 4.00	346	17	4,9%
4.00 - 6.00	264	24	9,1%
	816	43	5,3%

% Conducenti positivi per fascia oraria

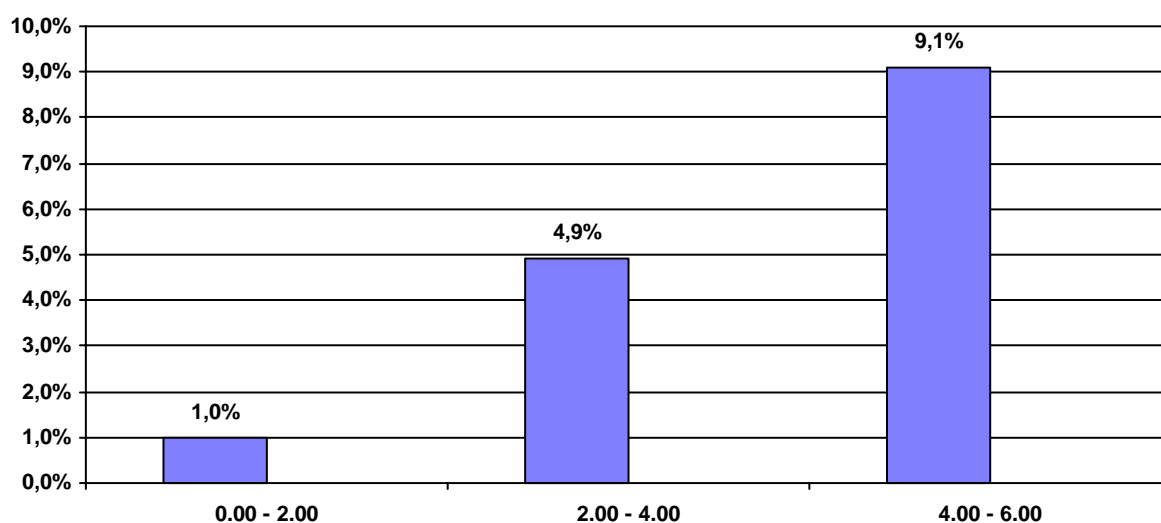

Conducenti positivi per fascia oraria e valori del tasso alcolemico

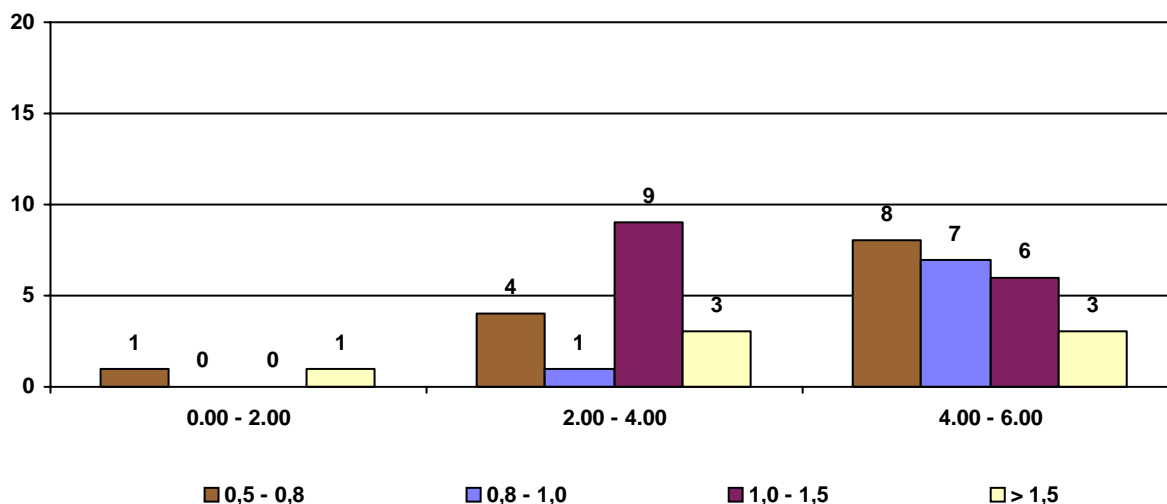

Conducenti donne controllate per fascia d'età e fascia oraria

Fascia d'età 28 - 32

Fascia Oraria	Conducenti Controllati	Conducenti Positivi	% Positivi/Controllati
0.00 - 2.00	176	2	1,1%
2.00 - 4.00	364	21	5,8%
4.00 - 6.00	304	38	12,5%
	844	61	7,2%

% Conducenti positivi per fascia oraria

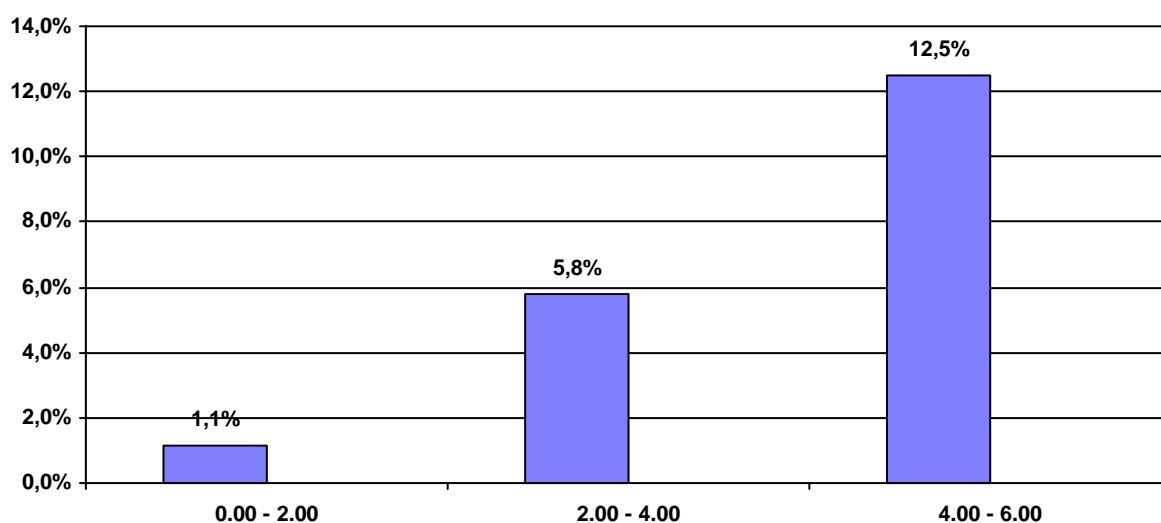

Conducenti positivi per fascia oraria e valori del tasso alcolemico

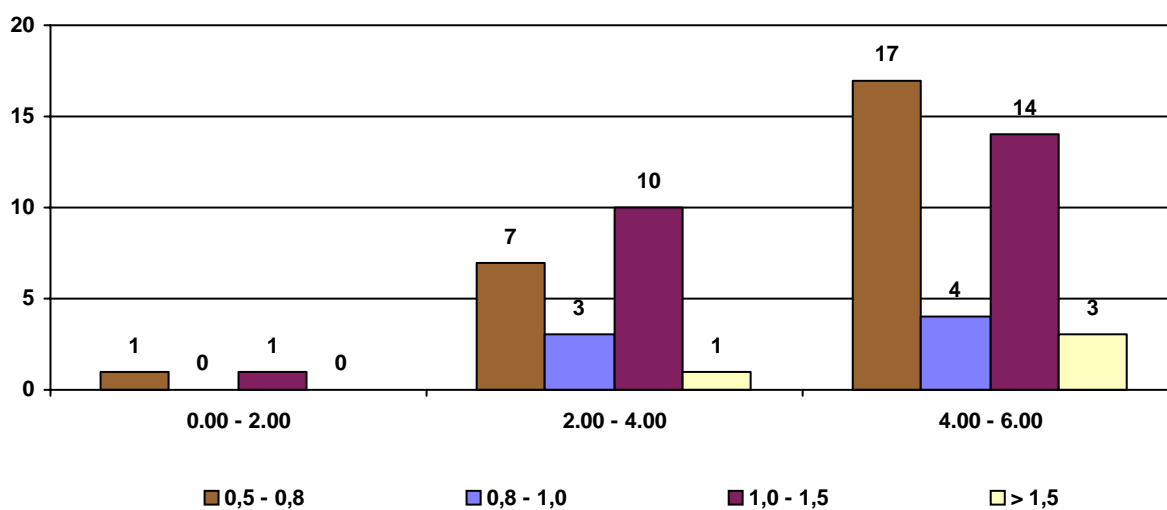

Conducenti donne controllate per fascia d'età e fascia oraria

Fascia d'età Oltre - 32

Fascia Oraria	Conducenti Controllati	Conducenti Positivi	% Positivi/Controllati
0.00 - 2.00	165	7	4,2%
2.00 - 4.00	262	16	6,1%
4.00 - 6.00	240	23	9,6%
	667	46	6,9%

% Conducenti positivi per fascia oraria

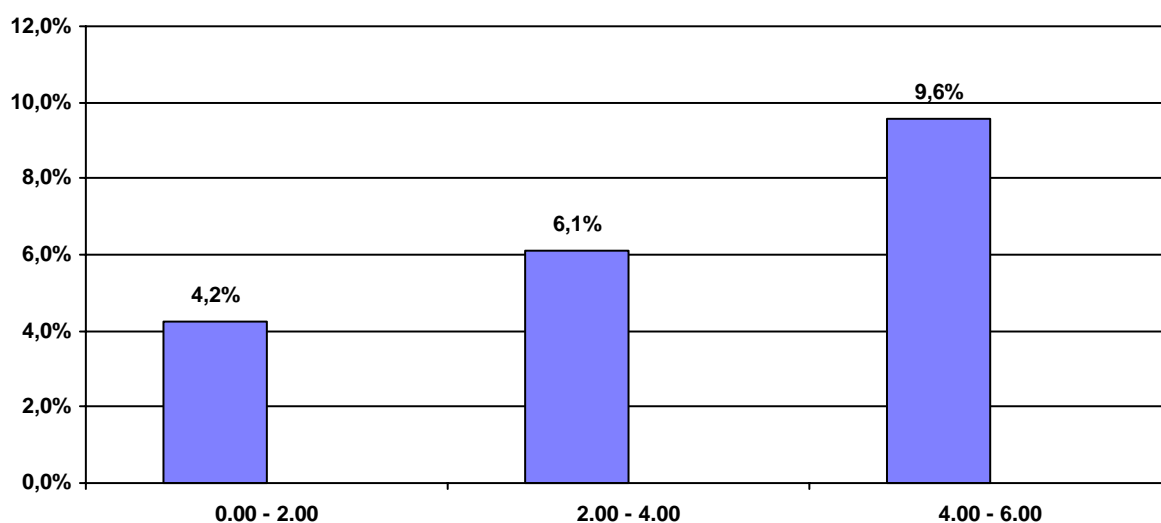

Conducenti positivi per fascia oraria e valori del tasso alcolemico

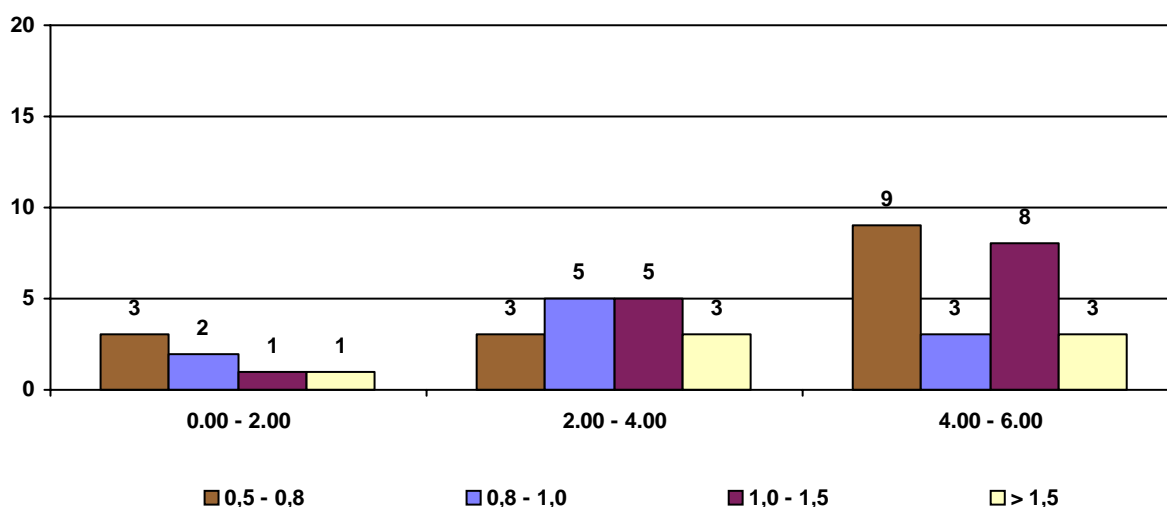

Conducenti donne controllate per località

Località	Conducenti Controllati	Conducenti Positivi	% Positivi/ Controllati
Lido di Jesolo	414	16	3,9%
Riviera Romagnola	1.147	81	7,1%
Litorale Toscano	530	13	2,5%
Litorale Romano	357	12	3,4%
Costa Smeralda	581	57	9,8%
	3.029	179	5,9%

% Conducenti positivi per Riviera

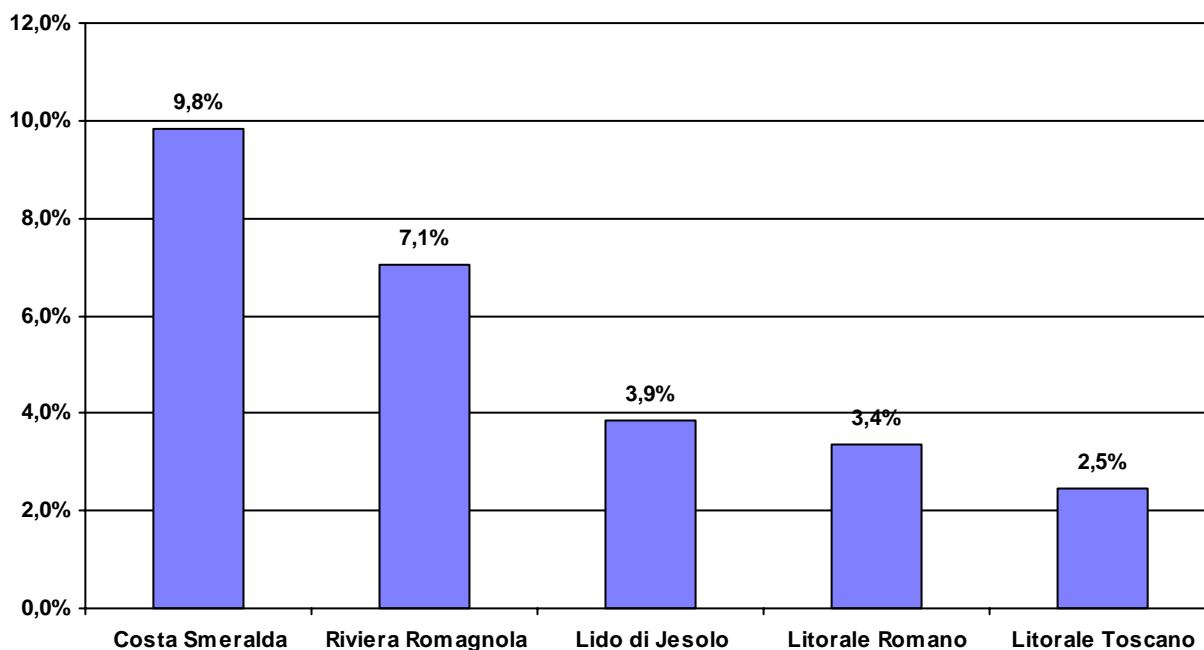

Attività contravvenzionale

Riviere	Attività Contravvenzionale									Patenti ritirate				Provvedimenti Sanzionatori		veicoli sequestrati
	Totale Infrazioni	Art. 9 bis e ter	Art. 141	Art. 142	fotogrammi impressionati	Art. 171	Art. 172	Art. 186	Art. 187	Art. 9 bis e ter	Art. 142/9° comma	Art. 186/2° comma	Art. 187/2° comma	Carte di circolazione ritirate	Punti patente decurtati	
<u>Lido di Jesolo</u>	786	3	21	226	147	1	20	166	1	0	98	165	1	48	2.734	17
<u>Riviera Romagnola</u>	1.701	0	21	70	0	1	33	782	6	0	30	780	6	43	9.148	21
<u>Litorale Toscano</u>	436	0	7	35	1	0	27	103	0	0	9	103	0	41	1.423	4
<u>Litorale Romano</u>	925	0	0	504	288	0	14	127	1	0	174	125	1	26	2.952	109
<u>Costa Smeralda</u>	1.288	0	11	222	0	2	20	397	1	0	196	397	1	63	6.275	8

Servizi e controlli attivati

Località	<u>Servizi / controlli effettuati</u>				<u>Controlli con Precursori</u>		Biglietti omaggio
	Posti di controllo	Pattuglie impiegate	Veicoli controllati	Persone controllate	Conducenti controllati	Conducenti Positivi	
<i>Lido di Jesolo</i>	23	98	2.208	2.300	2.101	166	398
<i>Riviera Romagnola</i>	152	204	7.113	8.065	6.404	637	1.191
<i>Litorale Toscano</i>	32	127	1.972	2.192	1.605	154	345
<i>Litorale Romano</i>	31	121	1.648	2.062	1.159	193	740
<i>Costa Smeralda</i>	245	170	5.131	6.208	3.523	396	1.005
Complessivi	483	720	18.072	20.827	14.792	1.546	3.679

GUIDO CON PRUDENZA



Campagna 2006

**Compartimento Polizia Stradale
per il Veneto
PADOVA**

Riviera di Jesolo

Conducenti controllati con etilometro per fascia d'età'

Litorale: Lido di Jesolo

periodo dal 15/07/2006

al 20/08/2006

Fascia d'età	Conducenti Controllati	Conducenti Positivi	% Positivi/Controllati
18 - 22	572	37	6,5%
23 - 27	535	43	8,0%
28 - 32	470	35	7,4%
Oltre - 32	427	51	11,9%
	2.004	166	8,3%

% Conducenti positivi per fascia d'età

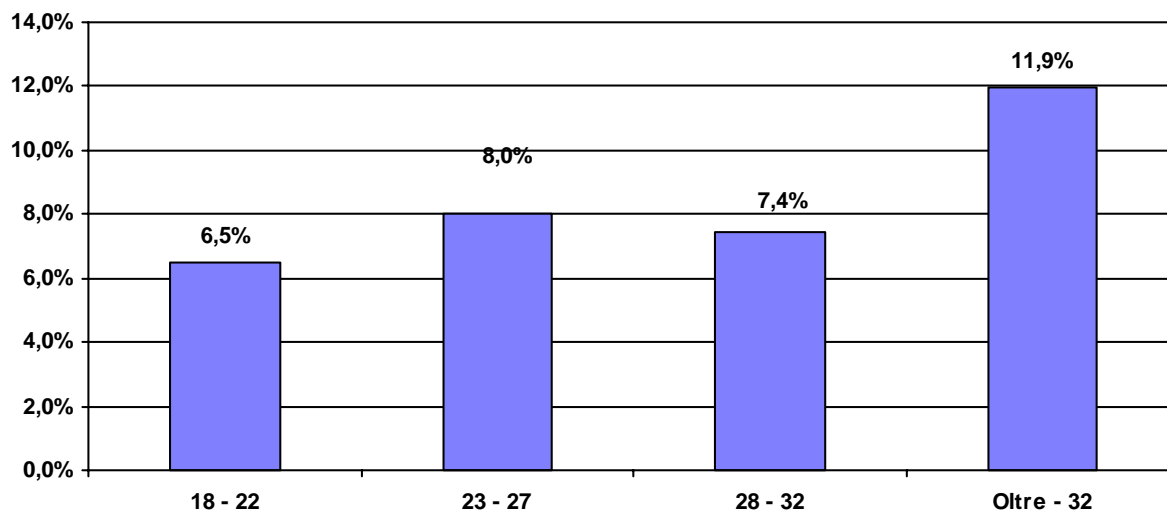

% Conducenti positivi per età e valore del tasso alcolemico

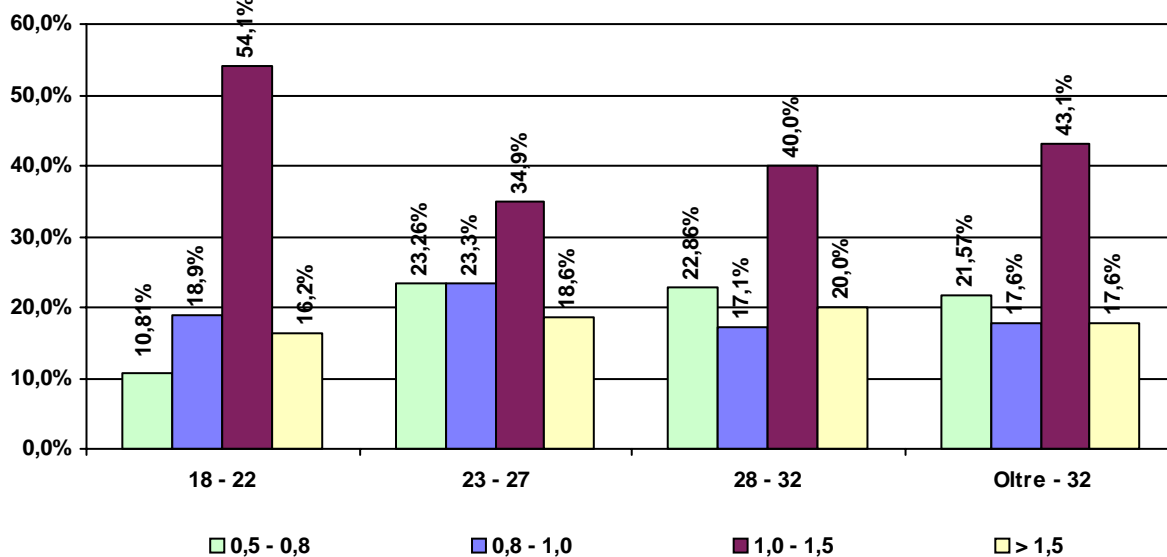

Conducenti controllati con etilometro per fascia oraria

Litorale: Lido di Jesolo

Fascia Oraria	Conducenti Controllati	Conducenti Positivi	% Positivi/Controllati
0.00 - 2.00	680	24	3,5%
2.00 - 4.00	706	53	7,5%
4.00 - 6.00	618	89	14,4%
	2.004	166	8,3%

% Conducenti positivi per fascia oraria

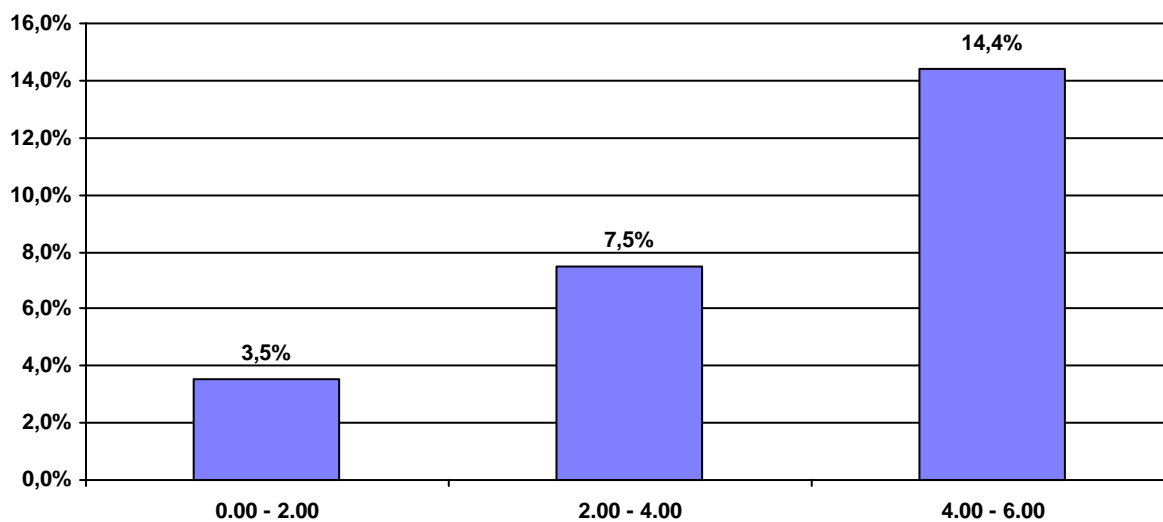

% Conducenti positivi per fascia oraria e valore del tasso alcolemico

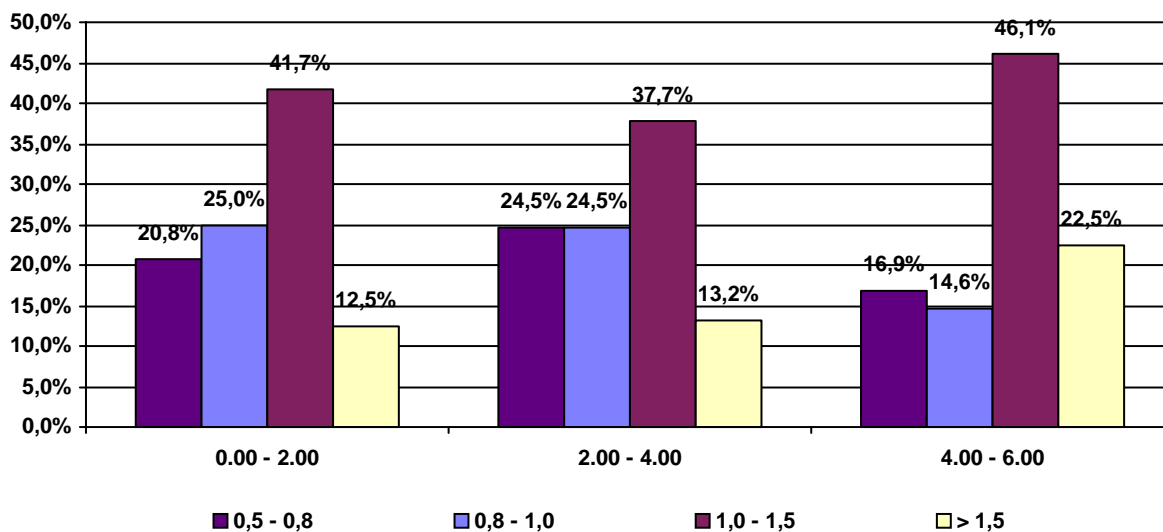

Conducenti controllati con etilometro per fascia di età e fascia oraria

Litorale: **Lido di Jesolo**

Fascia d'età: 18 - 22

Fascia Oraria	Conducenti Controllati	Conducenti Positivi	% Positivi/ Controllati
0.00 - 2.00	180	5	2,8%
2.00 - 4.00	206	13	6,3%
4.00 - 6.00	186	19	10,2%
	572	37	6,5%

% Conducenti positivi per fascia oraria

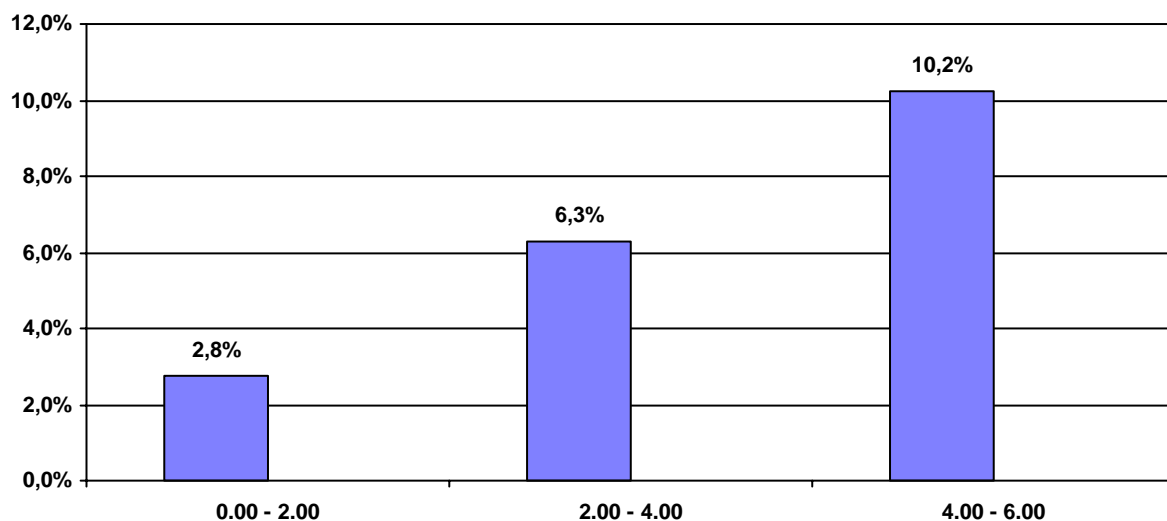

% Conducenti positivi per fascia oraria e valori del tasso alcolemico

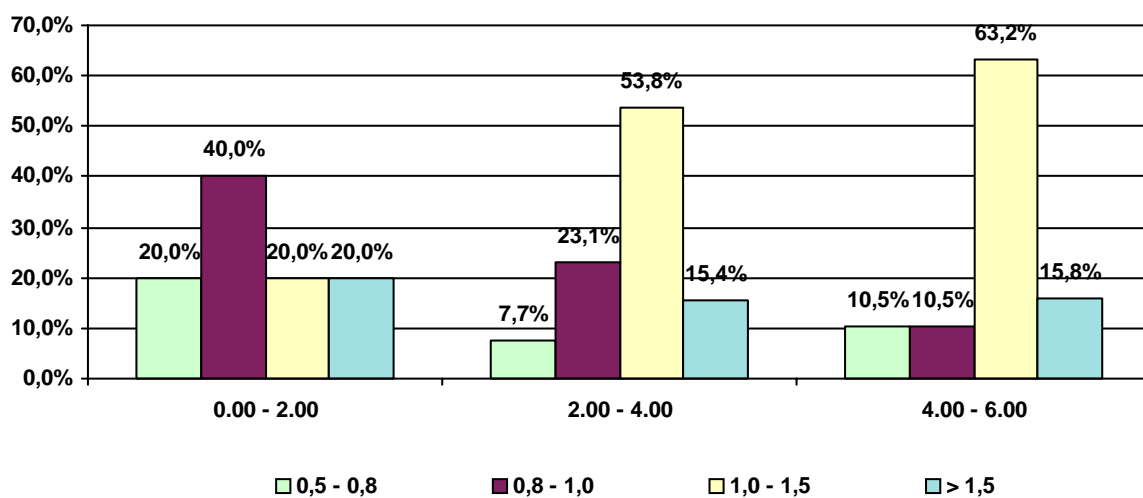

Conducenti controllati con etilometro per fascia di età e fascia oraria

Litorale: **Lido di Jesolo**

Fascia d'età: 23 - 27

Fascia Oraria	Conducenti Controllati	Conducenti Positivi	% Positivi/ Controllati
0.00 - 2.00	188	4	2,1%
2.00 - 4.00	184	14	7,6%
4.00 - 6.00	163	25	15,3%
	535	43	8,0%

% Conducenti positivi per fascia oraria

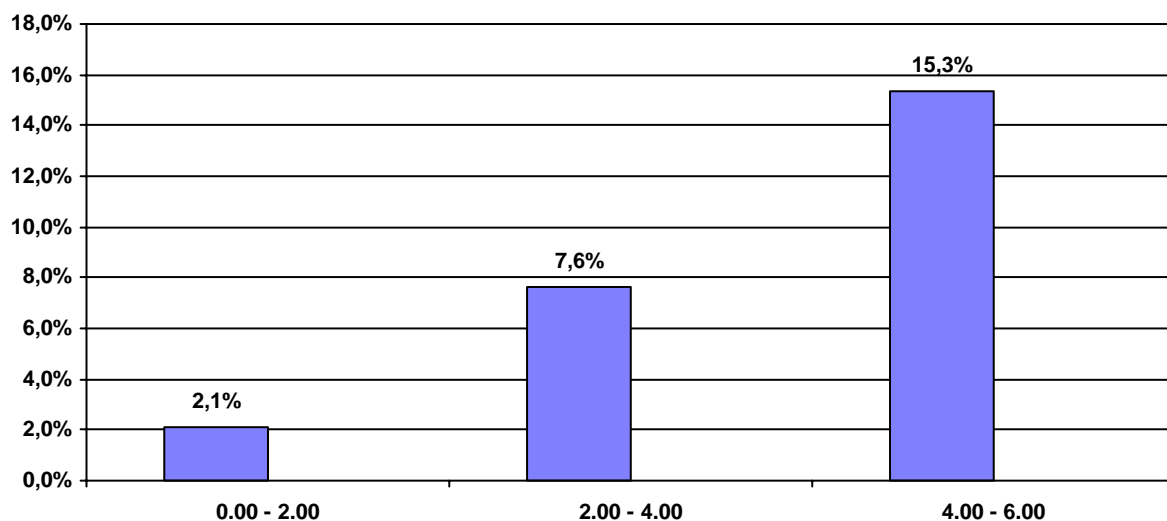

% Conducenti positivi per fascia oraria e valori del tasso alcolemico

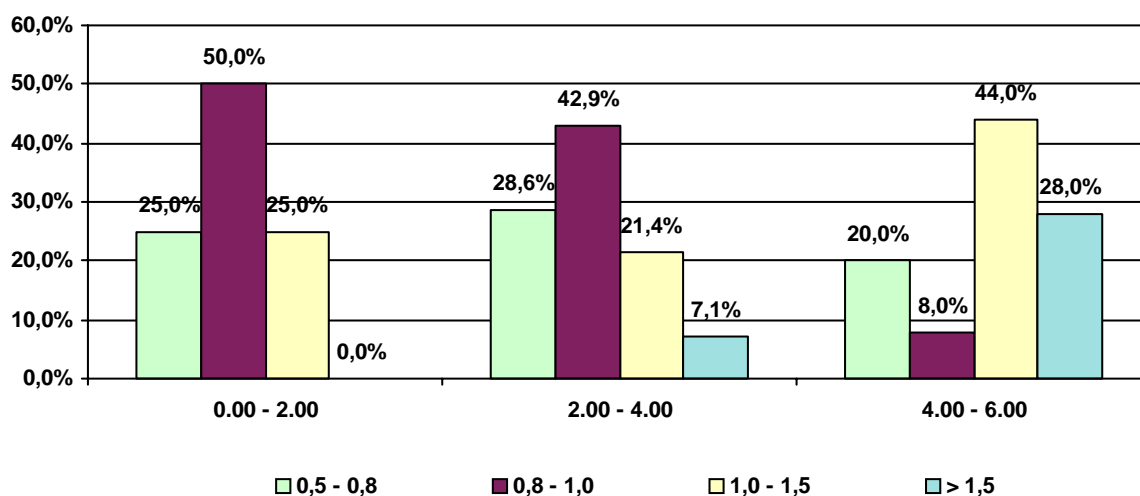

Conducenti controllati con etilometro per fascia di età e fascia oraria

Litorale: **Lido di Jesolo**

Fascia d'età: 28 - 32

Fascia Oraria	Conducenti Controllati	Conducenti Positivi	% Positivi/ Controllati
0.00 - 2.00	154	4	2,6%
2.00 - 4.00	165	9	5,5%
4.00 - 6.00	151	22	14,6%
	470	35	7,4%

% Conducenti positivi per fascia oraria

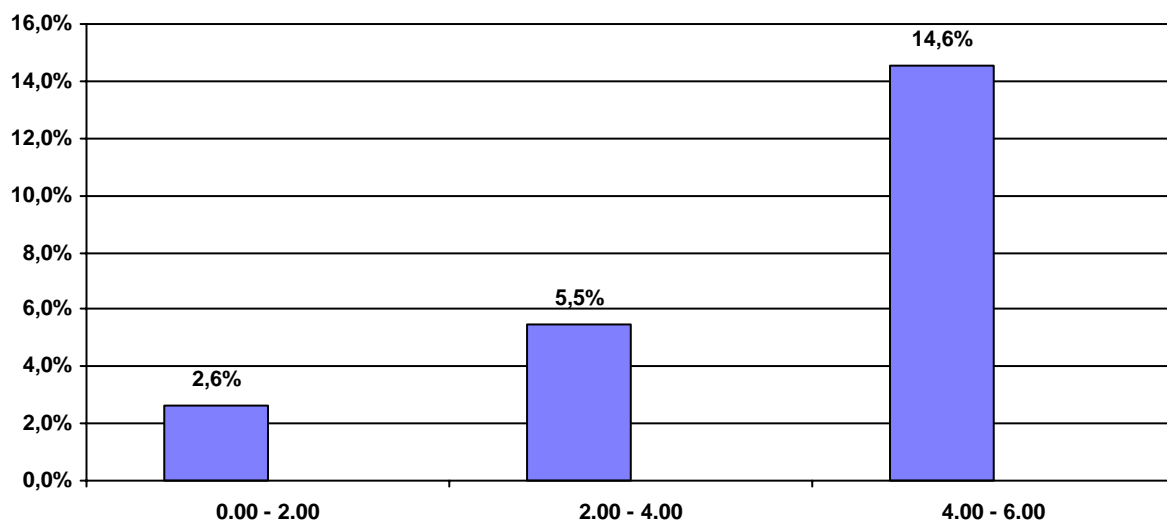

% Conducenti positivi per fascia oraria e valori del tasso alcolemico

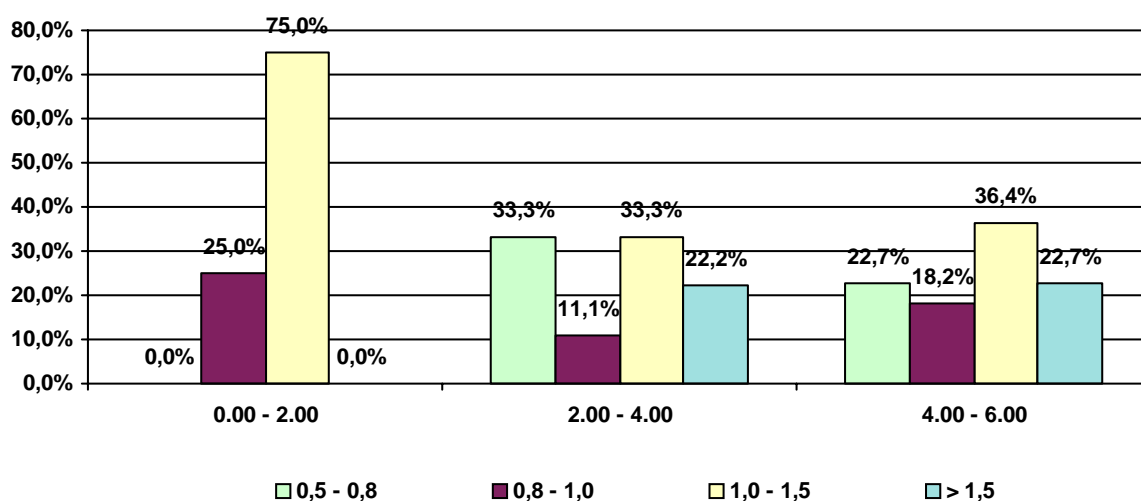

Conducenti controllati con etilometro per fascia di età e fascia oraria

Litorale: **Lido di Jesolo**

Fascia d'età:		Oltre - 32		
Fascia Oraria	Conducenti Controllati	Conducenti Positivi	% Positivi/ Controllati	
0.00 - 2.00	158	11	7,0%	
2.00 - 4.00	151	17	11,3%	
4.00 - 6.00	118	23	19,5%	
	427	51	11,9%	

% Conducenti positivi per fascia oraria

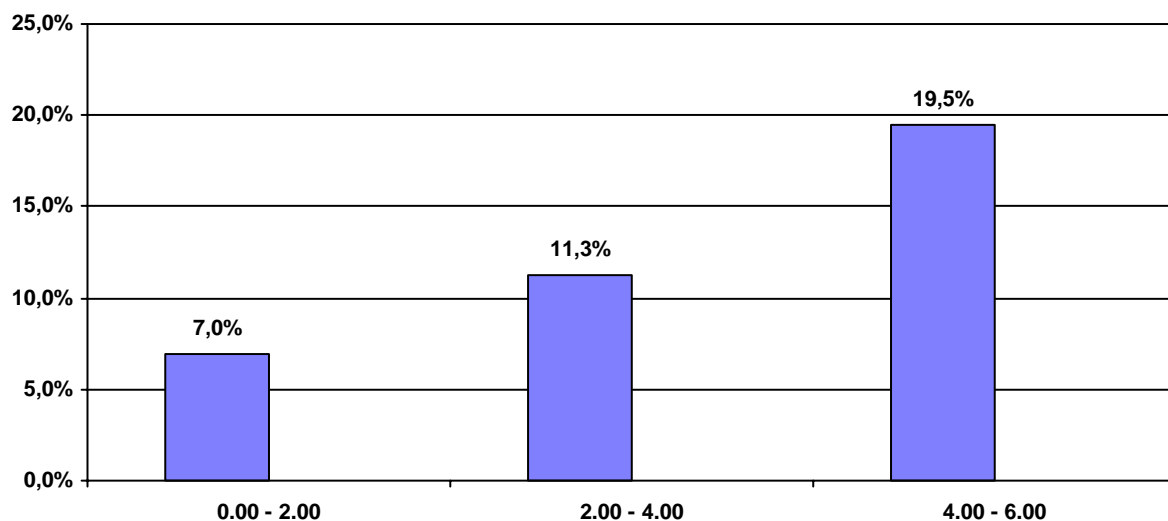

% Conducenti positivi per fascia oraria e valori del tasso alcolemico

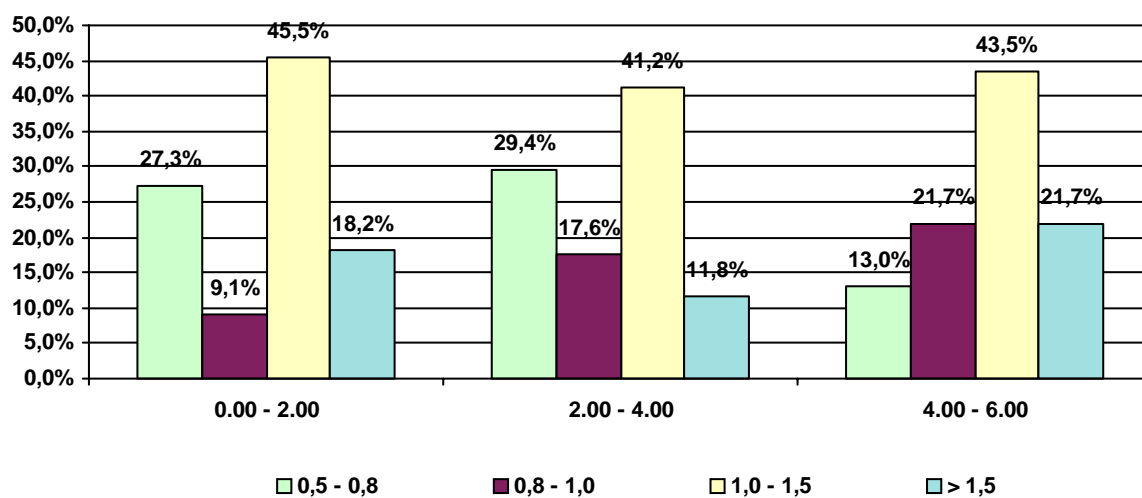

Conducenti uomini controllati con etilometro per fascia d'età'

Litorale: **Lido di Jesolo**

periodo dal 15/07/2006

al 20/08/2006

Fascia d'età	Conducenti Controllati	Conducenti Positivi	% Positivi/Controllati
18 - 22	436	34	7,8%
23 - 27	425	39	9,2%
28 - 32	365	28	7,7%
Oltre - 32	364	49	13,5%
	1.590	150	9,4%

% Conducenti positivi per fascia d'età

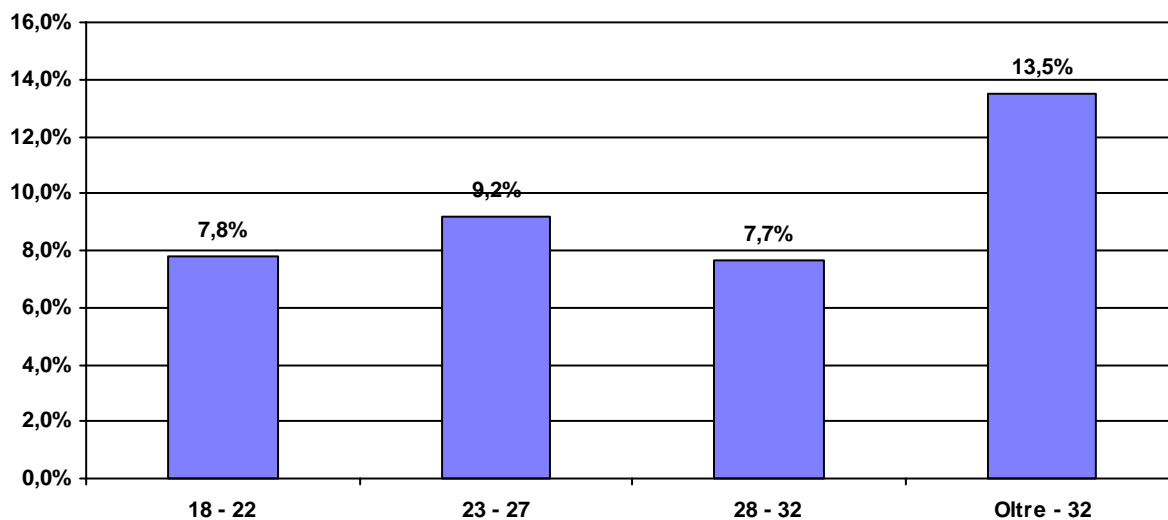

Conducenti positivi per età e valore del tasso alcolemico

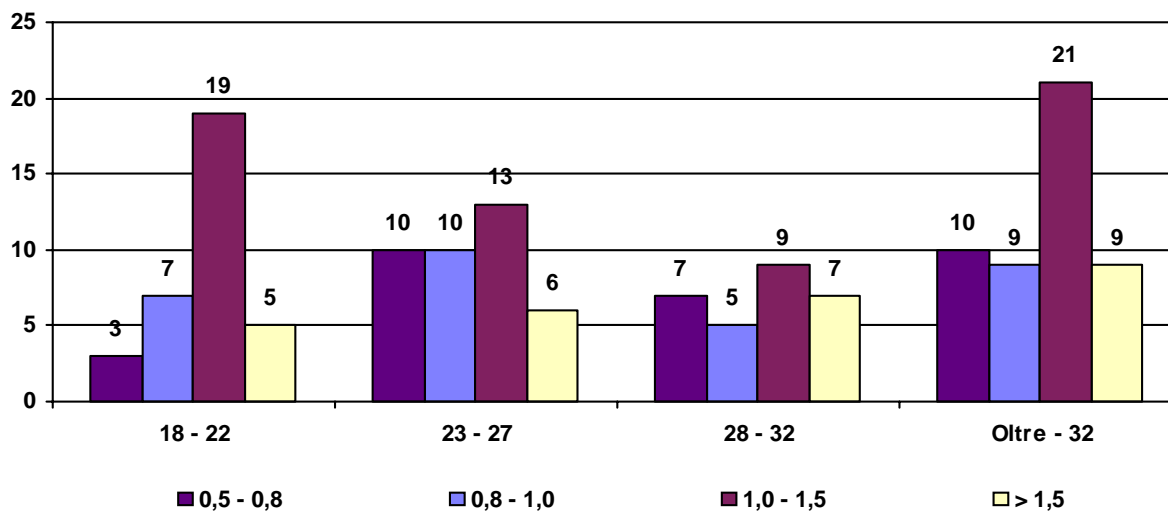

Conducenti uomini controllati per fascia oraria

Litorale: **Lido di Jesolo**

Fascia Oraria	Conducenti Controllati	Conducenti Positivi	% Positivi/ Controllati
0.00 - 2.00	526	22	4,2%
2.00 - 4.00	574	51	8,9%
4.00 - 6.00	490	77	15,7%
	1.590	150	9,4%

% Conducenti positivi per fascia oraria

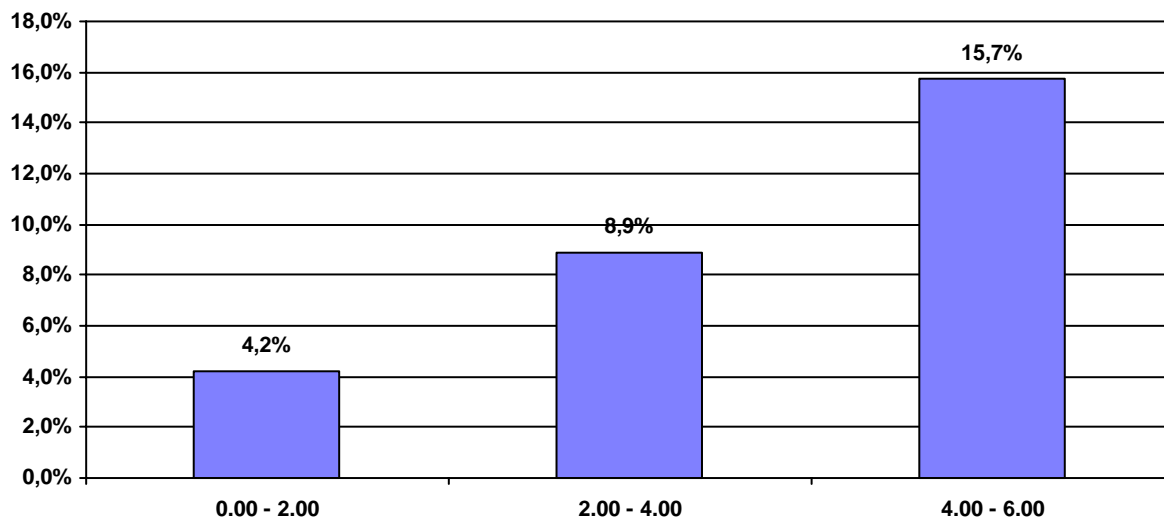

% Conducenti positivi per fascia oraria e valore del tasso alcolemico

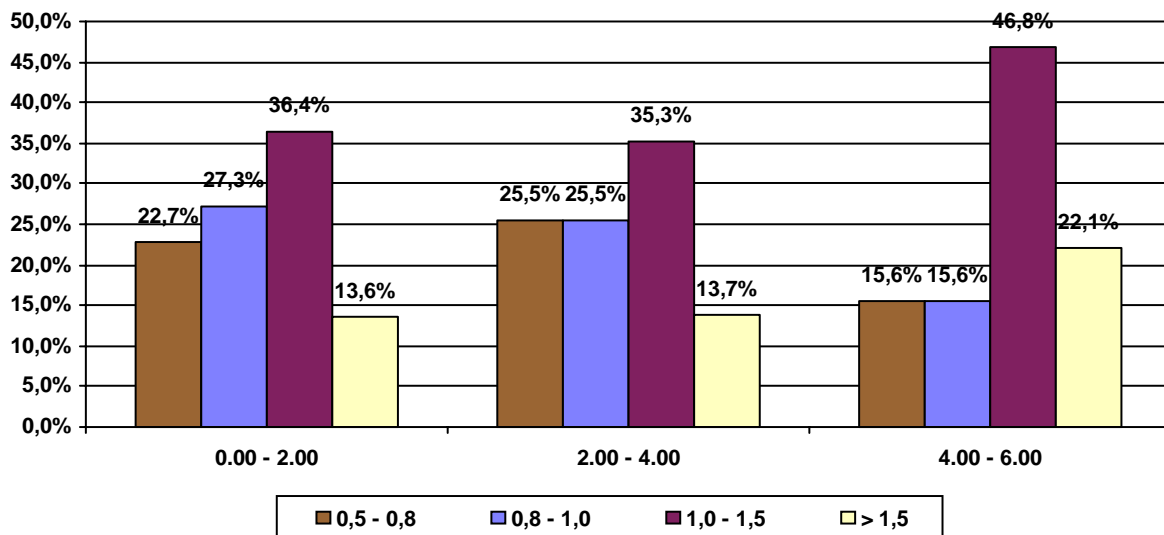

Conducenti uomini controllati per fascia d'età e fascia oraria

Litorale: **Lido di Jesolo**

Fascia d'età: 18 - 22

Fascia Oraria	Conducenti Controllati	Conducenti Positivi	% Positivi/ Controllati
4.00 - 6.00	140	17	12,1%
2.00 - 4.00	158	12	7,6%
0.00 - 2.00	138	5	3,6%
	436	34	7,8%

% Conducenti positivi per fascia oraria

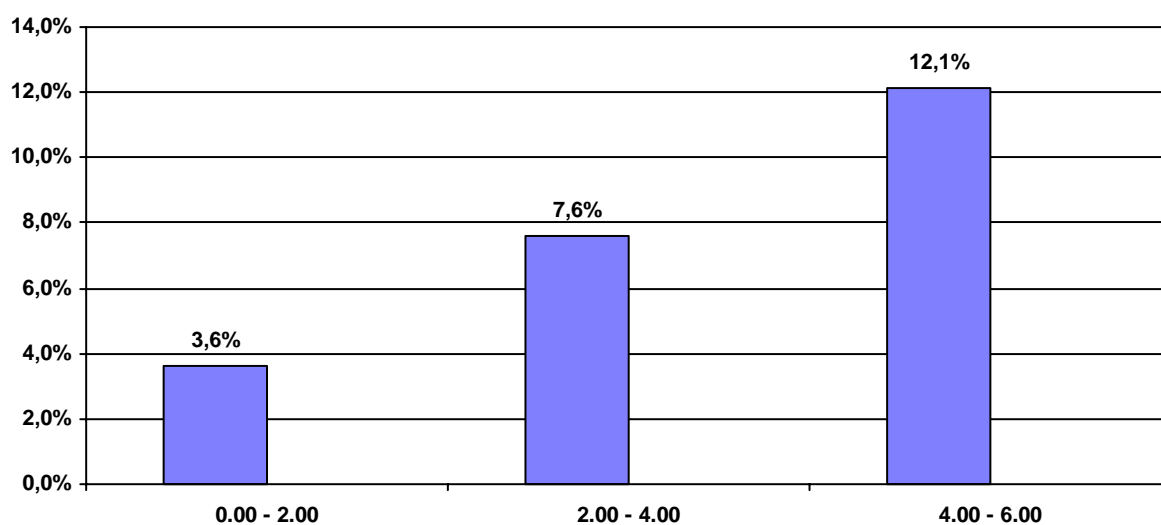

Conducenti positivi per fascia oraria e valori del tasso alcolemico

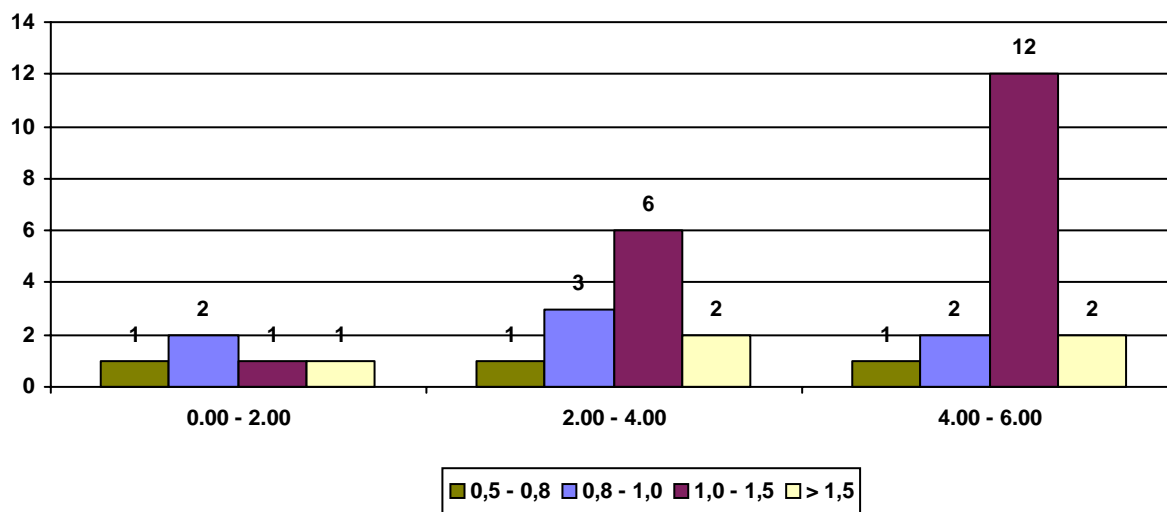

Conducenti uomini controllati per fascia d'età e fascia oraria

Litorale: **Lido di Jesolo**

Fascia d'età: 23 - 27

Fascia Oraria	Conducenti Controllati	Conducenti Positivi	% Positivi/ Controllati
4.00 - 6.00	132	22	16,7%
2.00 - 4.00	149	13	8,7%
0.00 - 2.00	144	4	2,8%
	425	39	9,2%

% Conducenti positivi per fascia oraria

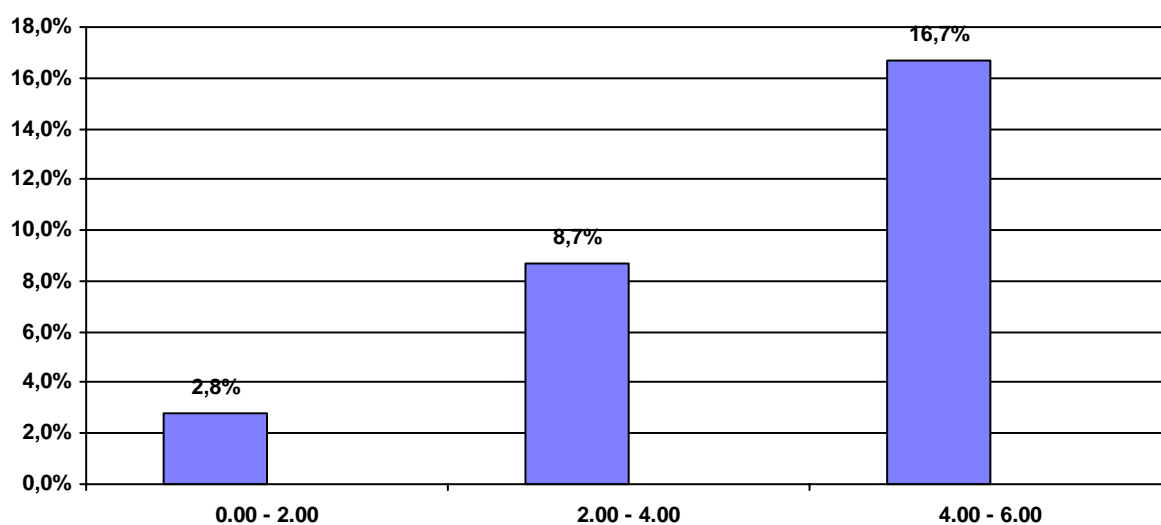

Conducenti positivi per fascia oraria e valori del tasso alcolemico

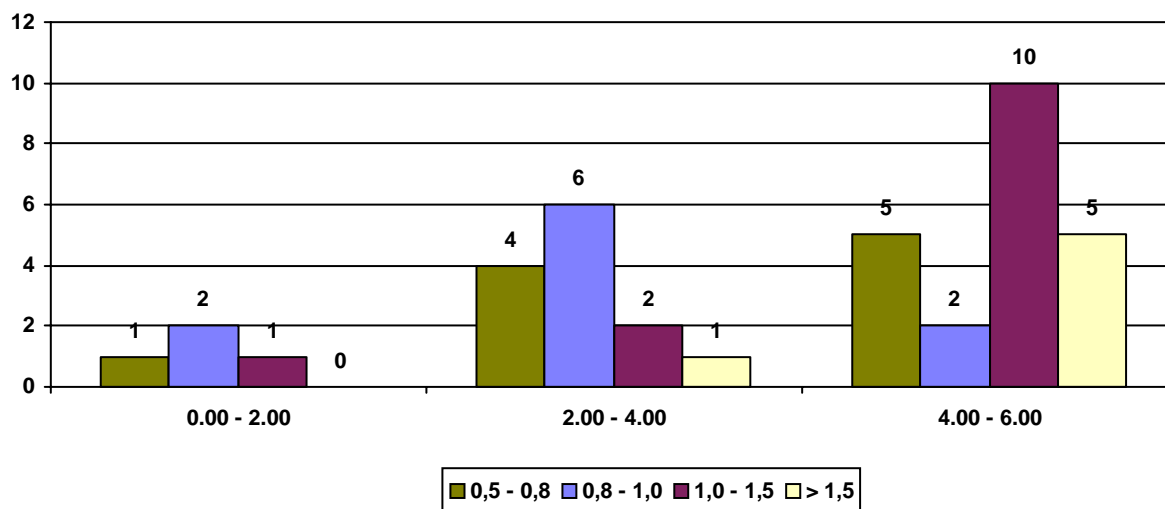

Conducenti uomini controllati per fascia d'età e fascia oraria

Litorale: **Lido di Jesolo**

Fascia d'età: 28 - 32

Fascia Oraria	Conducenti Controllati	Conducenti Positivi	% Positivi/ Controllati
4.00 - 6.00	114	16	14,0%
2.00 - 4.00	130	9	6,9%
0.00 - 2.00	121	3	2,5%
	365	28	7,7%

% Conducenti positivi per fascia oraria

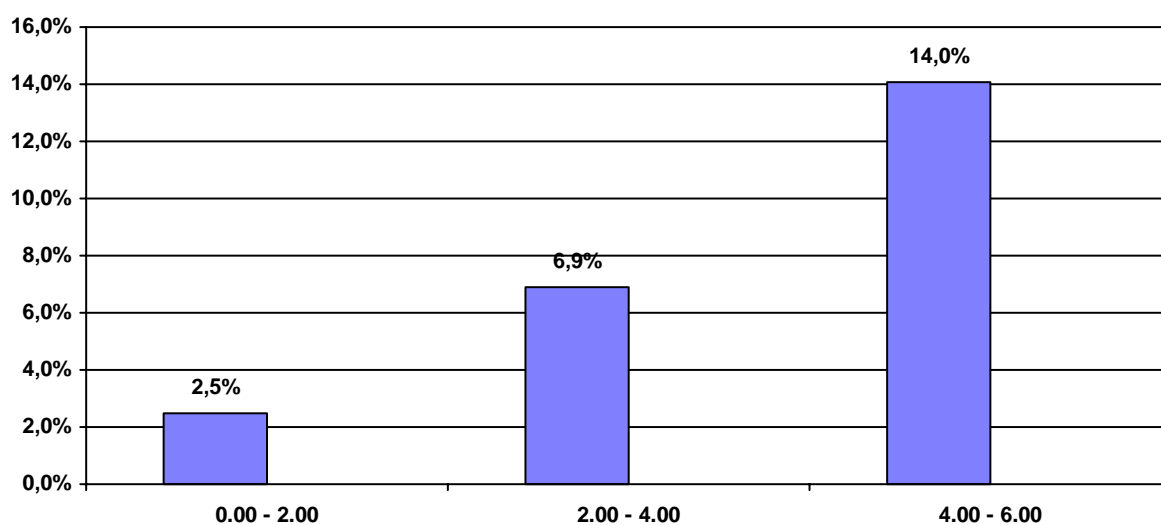

Conducenti positivi per fascia oraria e valori del tasso alcolemico

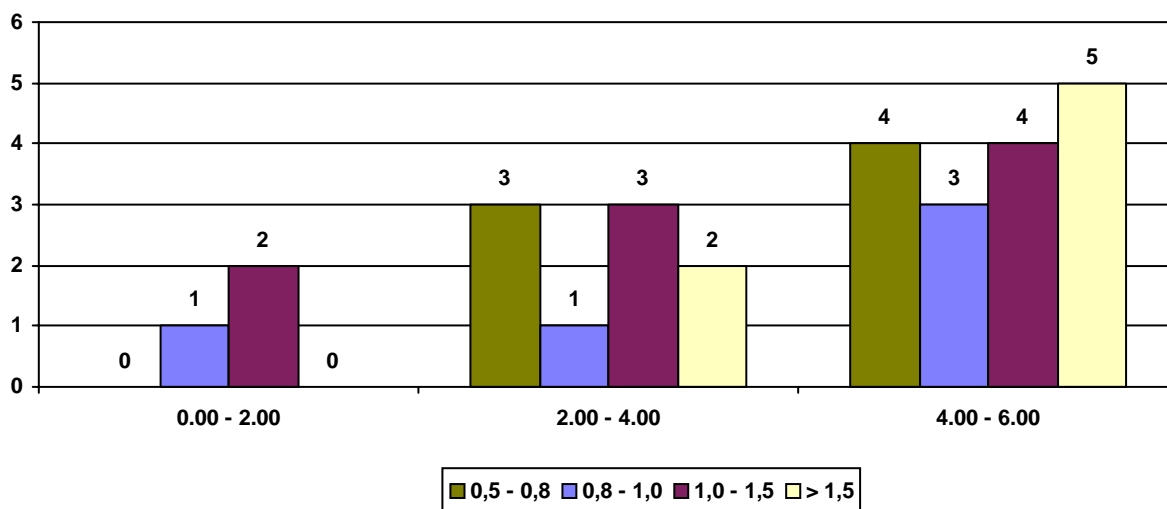

Conducenti uomini controllati per fascia d'età e fascia oraria

Litorale: **Lido di Jesolo**

Fascia d'età: **Oltre - 32**

Fascia Oraria	Conducenti Controllati	Conducenti Positivi	% Positivi/ Controllati
4.00 - 6.00	104	22	21,2%
2.00 - 4.00	137	17	12,4%
0.00 - 2.00	123	10	8,1%
	364	49	13,5%

% Conducenti positivi per fascia oraria

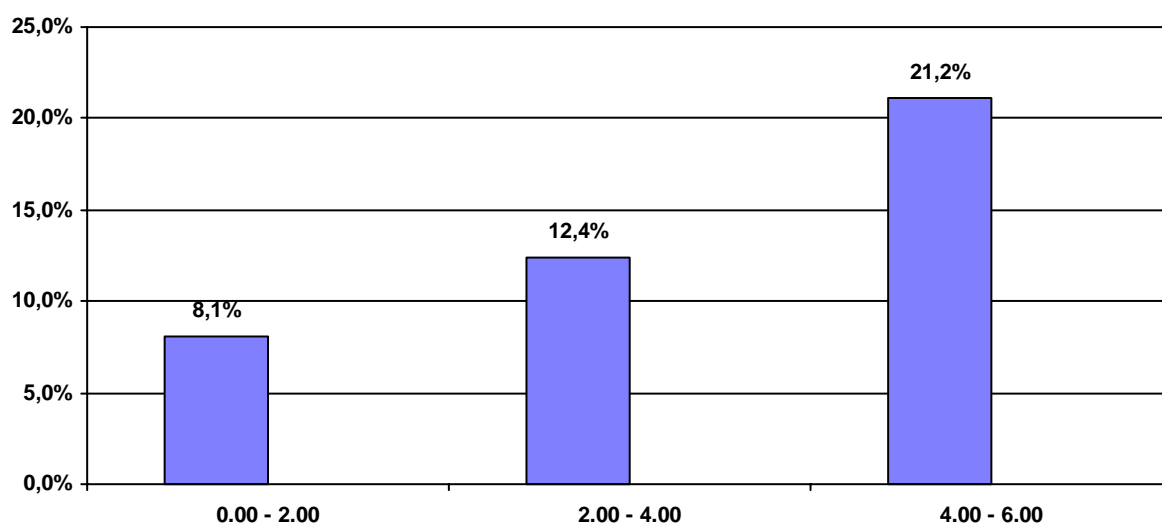

Conducenti positivi per fascia oraria e valori del tasso alcolemico

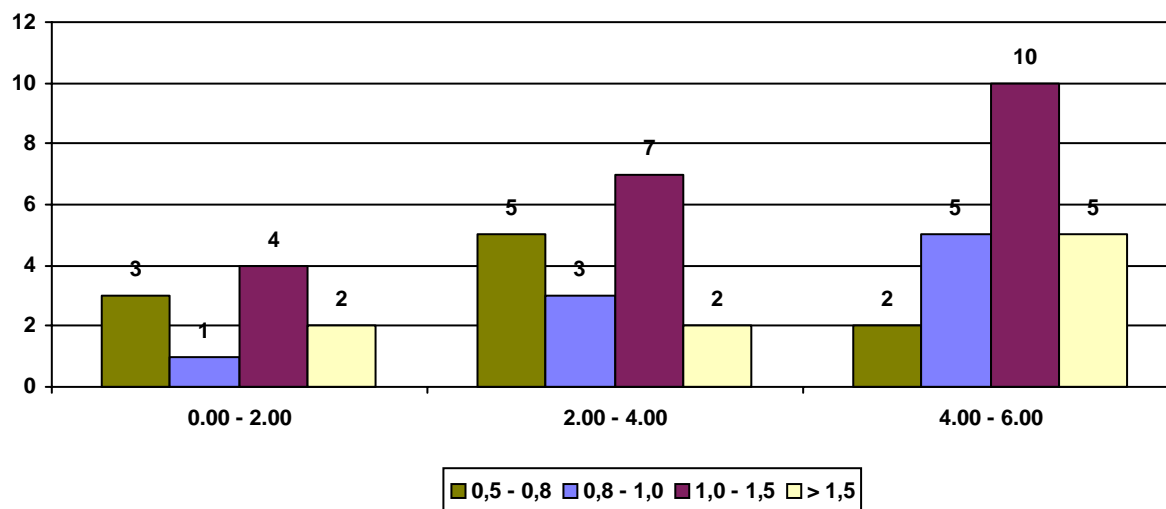

Conducenti donne controllate per fascia d'età

Litorale: Lido di Jesolo

periodo dal 15/07/2006

al 20/08/2006

Fascia d'età	Conducenti Controllati	Conducenti Positivi	% Positivi/Controllati
18 - 22	136	3	2,2%
23 - 27	110	4	3,6%
28 - 32	105	7	6,7%
Oltre - 32	63	2	3,2%
	414	16	3,9%

% Conducenti positivi per fascia d'età

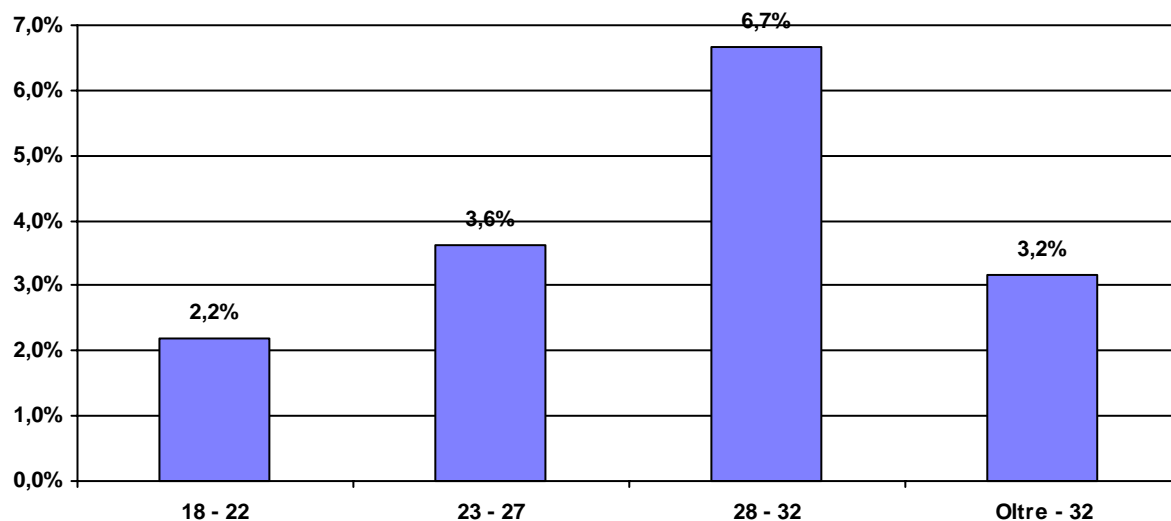

Conducenti positivi per età e valore del tasso alcolemico

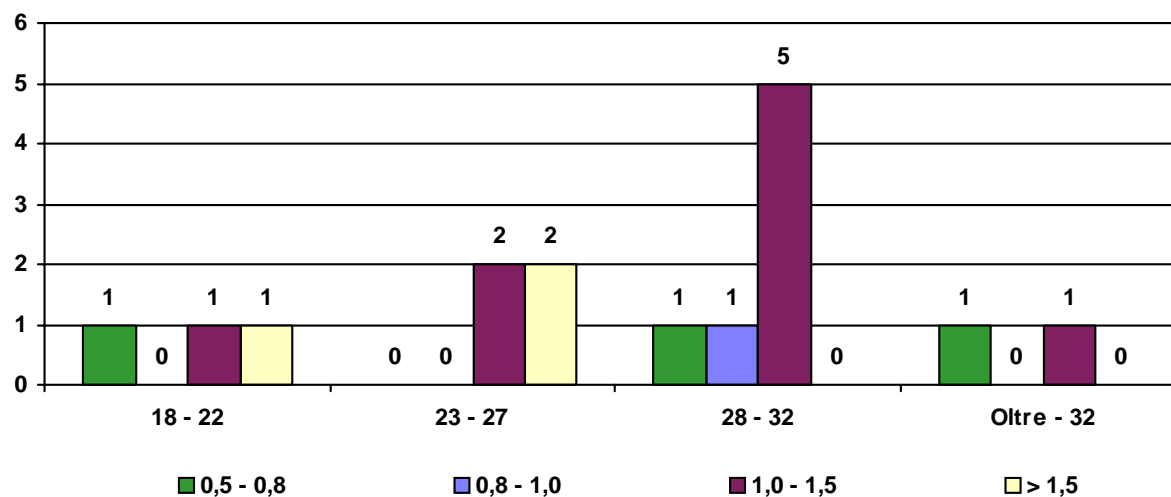

Conducenti donne controllate con etilometro per fascia oraria

Litorale: **Lido di Jesolo**

Fascia Oraria	Conducenti Controllati	Conducenti Positivi	% Positivi/ Controllati
0.00 - 2.00	154	2	1,3%
2.00 - 4.00	132	2	1,5%
4.00 - 6.00	128	12	9,4%
	414	16	3,9%

% Conducenti positivi per fascia oraria

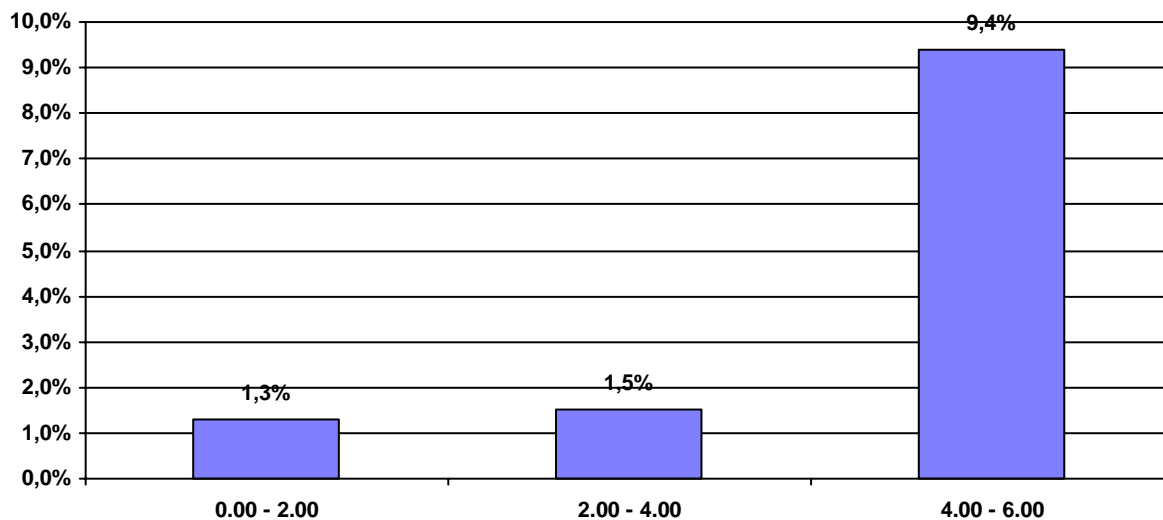

% Conducenti positivi per fascia oraria e valore del tasso alcolemico

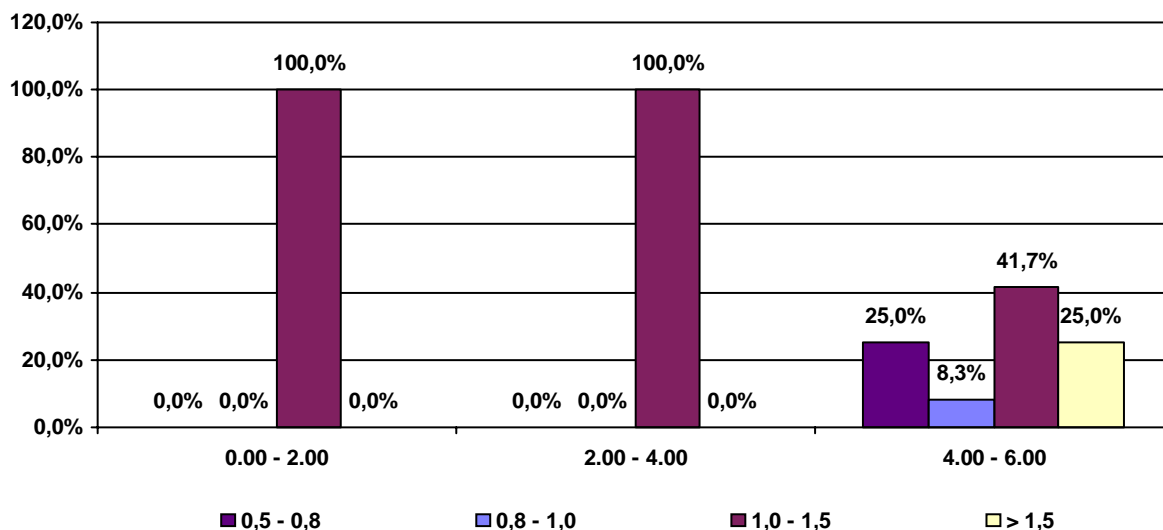

Conducenti donne controllate per fascia d'età e fascia oraria

Litorale: Lido di Jesolo

Fascia d'età: 18 - 22

Fascia Oraria	Conducenti Controllati	Conducenti Positivi	% Positivi/ Controllati
0.00 - 2.00	42	0	0,0%
2.00 - 4.00	48	1	2,1%
4.00 - 6.00	46	2	4,3%
	136	3	2,2%

% Conducenti positivi per fascia oraria

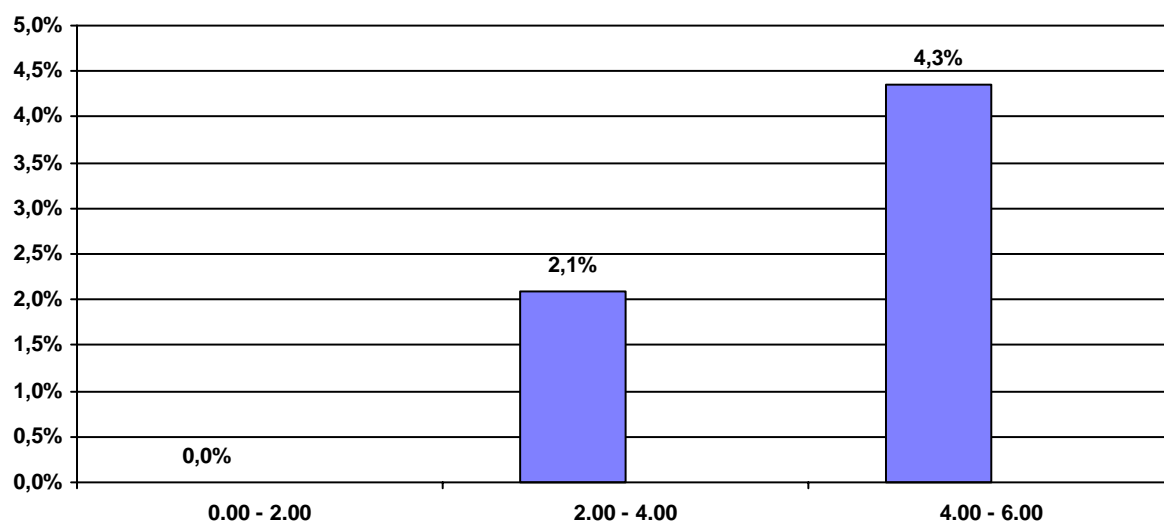

Conducenti positivi per fascia oraria e valori del tasso alcolemico

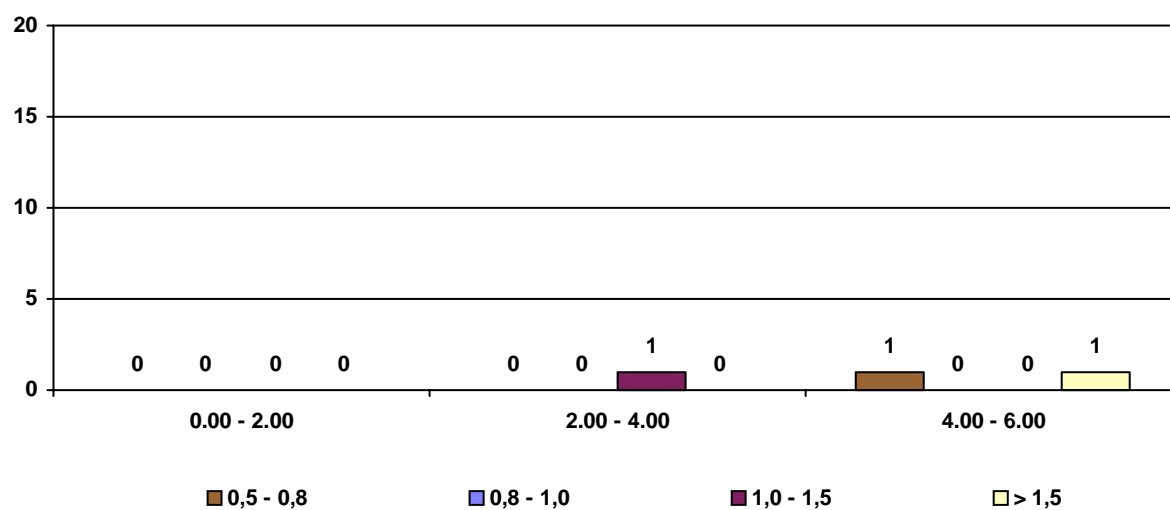

Conducenti donne controllate per fascia d'età e fascia oraria

Litorale: Lido di Jesolo

Fascia d'età: 23 - 27

Fascia Oraria	Conducenti Controllati	Conducenti Positivi	% Positivi/ Controllati
0.00 - 2.00	44	0	0,0%
2.00 - 4.00	35	1	2,9%
4.00 - 6.00	31	3	9,7%
	110	4	3,6%

% Conducenti positivi per fascia oraria

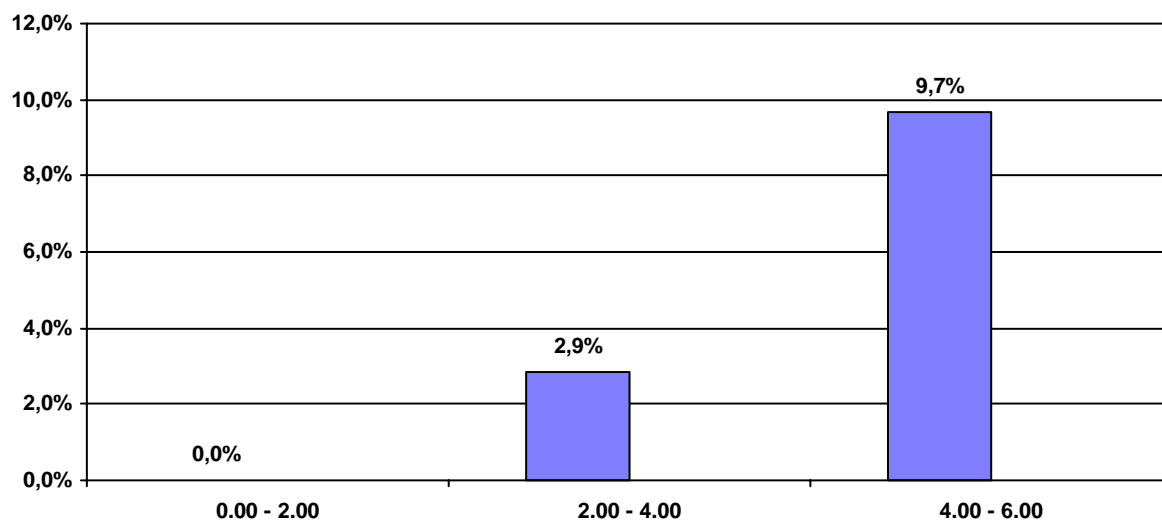

Conducenti positivi per fascia oraria e valori del tasso alcolemico

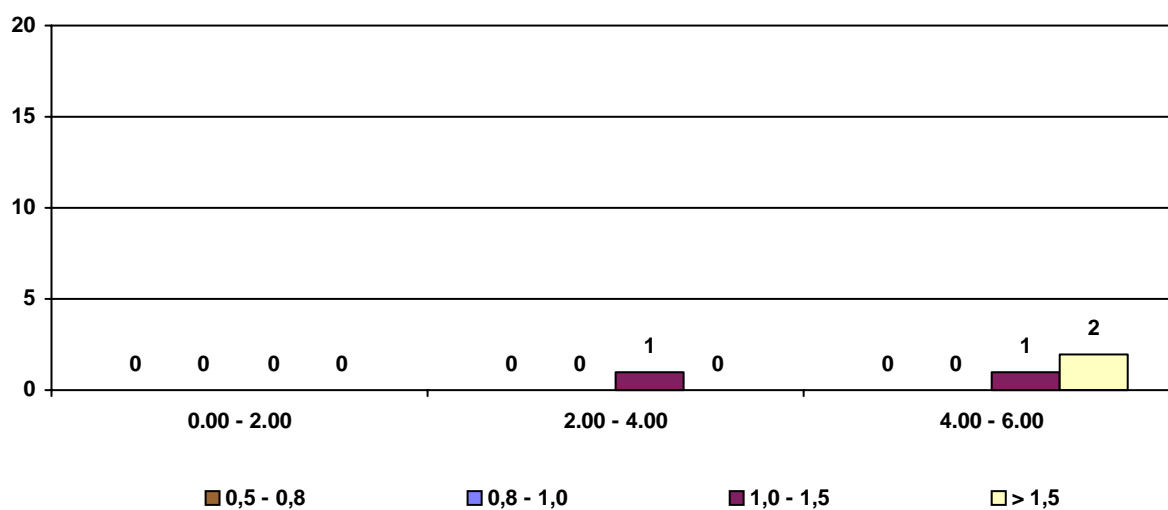

Conducenti donne controllate per fascia d'età e fascia oraria

Litorale: Lido di Jesolo

Fascia d'età: 28 - 32

Fascia Oraria	Conducenti Controllati	Conducenti Positivi	% Positivi/Controllati
0.00 - 2.00	33	1	3,0%
2.00 - 4.00	35	0	0,0%
4.00 - 6.00	37	6	16,2%
	105	7	6,7%

% Conducenti positivi per fascia oraria

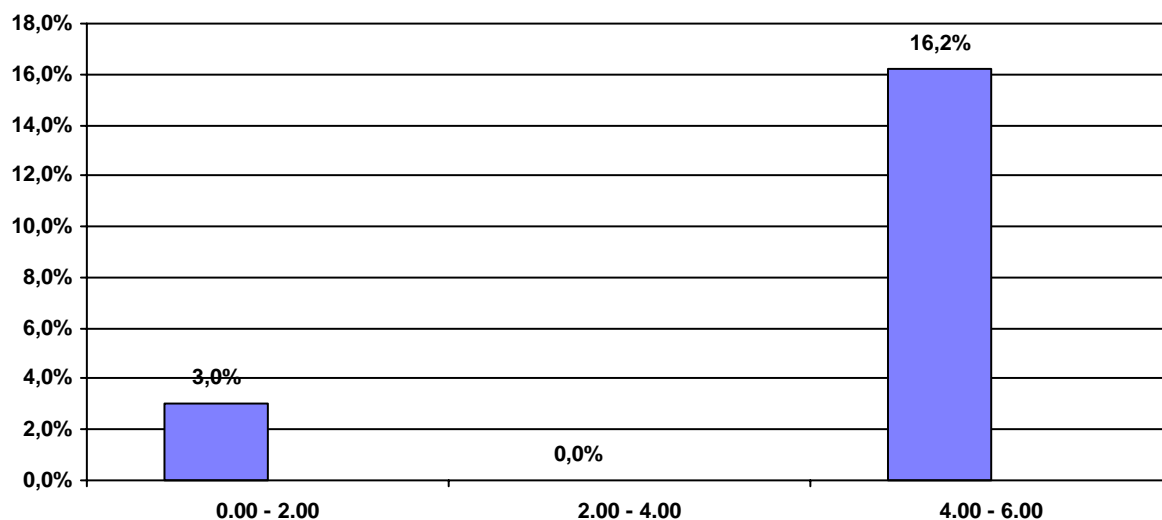

Conducenti positivi per fascia oraria e valori del tasso alcolemico

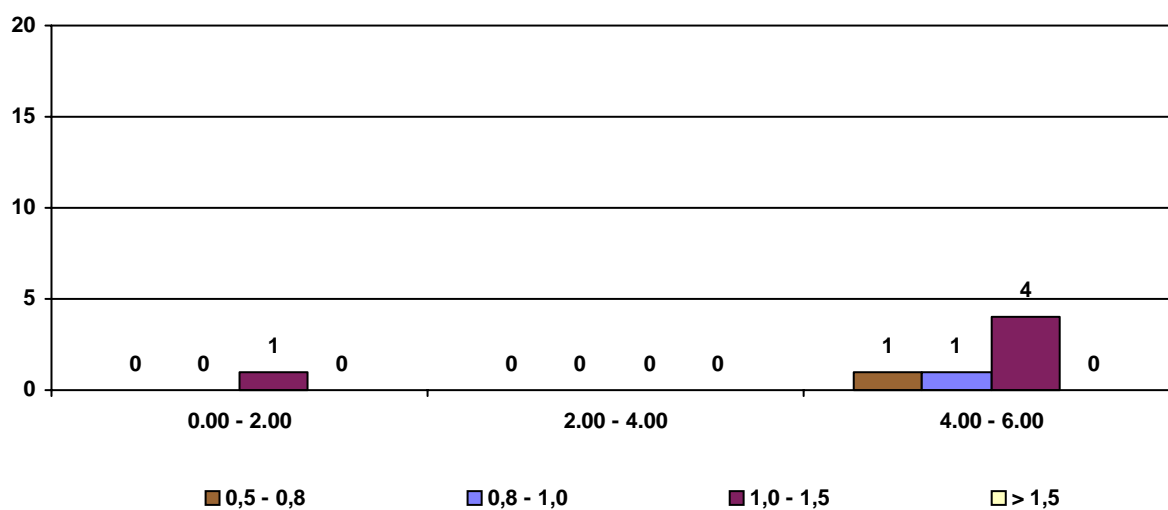

Conducenti donne controllate per fascia d'età e fascia oraria

Litorale: Lido di Jesolo

Fascia d'età: Oltre - 32

Fascia Oraria	Conducenti Controllati	Conducenti Positivi	% Positivi/ Controllati
0.00 - 2.00	35	1	2,9%
2.00 - 4.00	14	0	0,0%
4.00 - 6.00	14	1	7,1%
	63	2	3,2%

% Conducenti positivi per fascia oraria

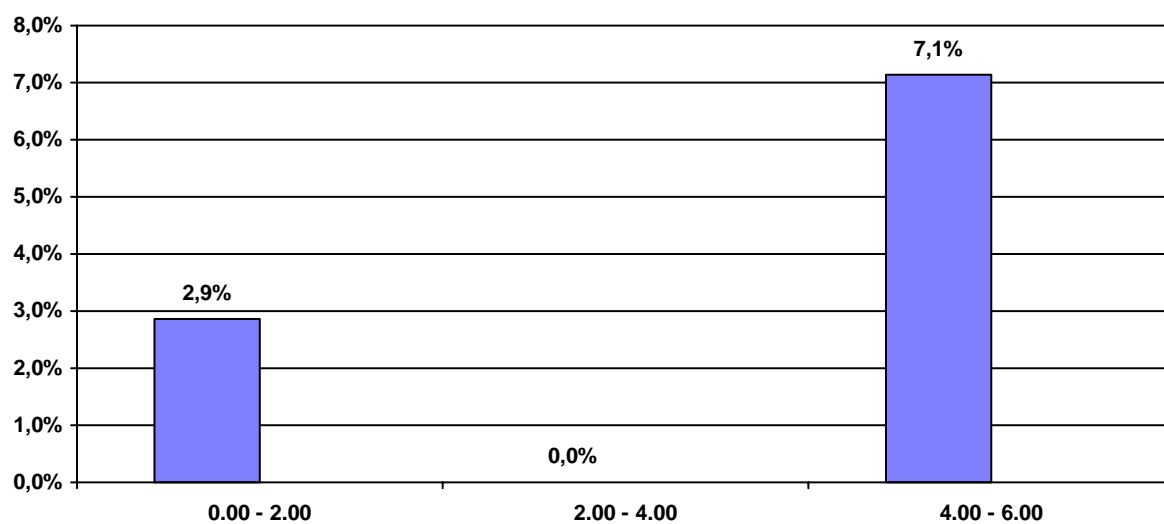

Conducenti positivi per fascia oraria e valori del tasso alcolemico

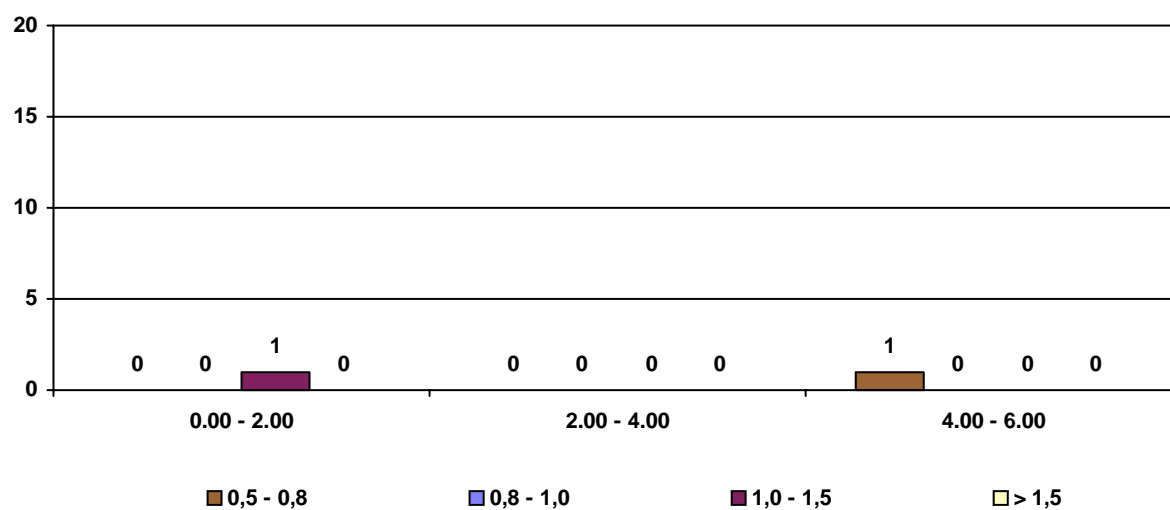

Attività contravvenzionale

Riviere	<u>Attività Contravvenzionale</u>									<u>Patenti ritirate</u>				<u>Provvedimenti Sanzionatori</u>		veicoli sequestrati
	Totale Infrazioni	Art. 9 bis e ter	Art. 141	Art. 142	fotogrammi impressionati	Art. 171	Art. 172	Art. 186	Art. 187	Art. 9 bis e ter	Art. 142/9° comma	Art. 186/2° comma	Art. 187/2° comma	Carte di circolazione ritirate	Punti patente decurtati	
<u>Lido di Jesolo</u>	786	3	21	226	147	1	20	166	1	0	98	165	1	48	2.734	17

Servizi e controlli attivati

Litorale: **Lido di Jesolo**

<u>Servizi / controlli effettuati</u>				<u>Controlli con Precursori</u>		
Posti di controllo	Pattuglie impiegate	Veicoli controllati	Persone controllate	Conducenti controllati	Conducenti Positivi	Biglietti omaggio
23	98	2.208	2.300	2.101	166	398

GUIDO CON PRUDENZA



Campagna 2006

**Compartimento Polizia Stradale
per l'Emilia Romagna
BOLOGNA**

Riviera Romagnola

Conducenti controllati con etilometro per fascia d'età'

Litorale: Riviera Romagnola

periodo dal 15/07/2006

al 20/08/2006

Fascia d'età	Conducenti Controllati	Conducenti Positivi	% Positivi/Controllati
18 - 22	1.124	129	11,5%
23 - 27	1.622	244	15,0%
28 - 32	1.650	204	12,4%
Oltre - 32	1.552	205	13,2%
	5.948	782	13,1%

% Conducenti positivi per fascia d'età

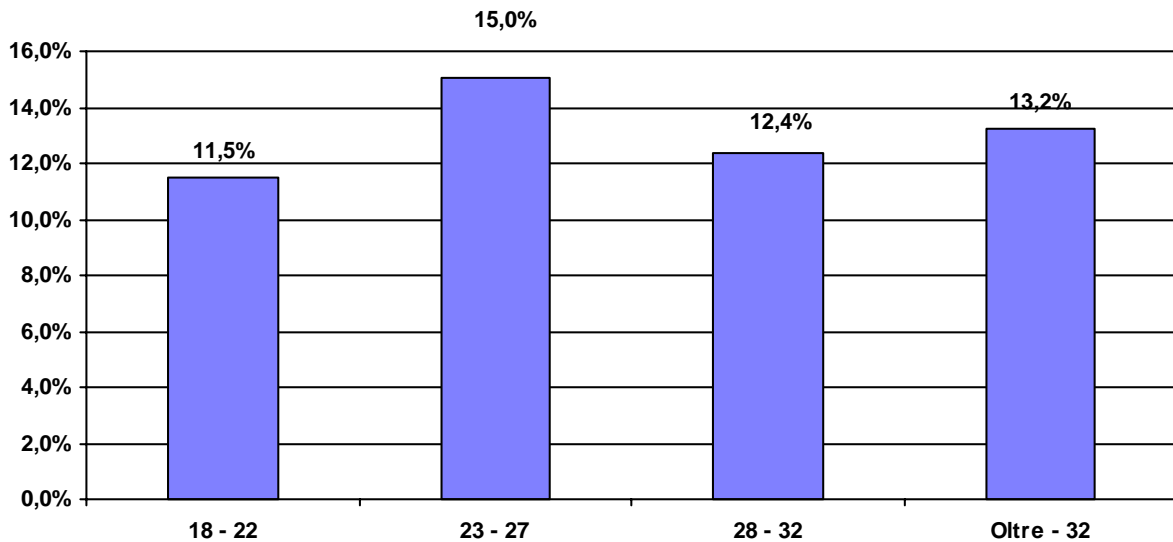

% Conducenti positivi per età e valore del tasso alcolemico

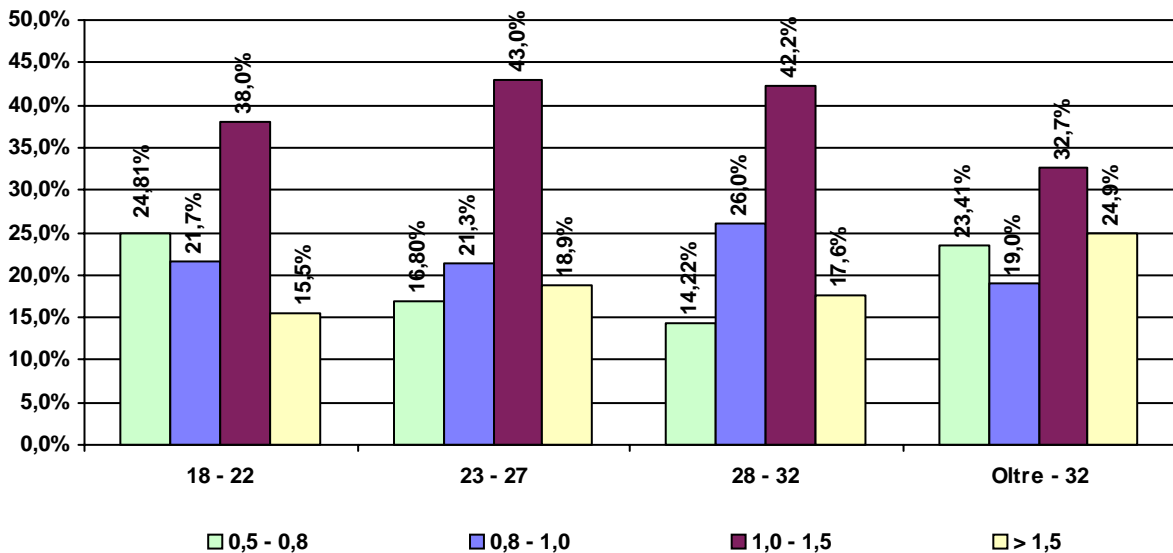

Conducenti controllati con etilometro per fascia oraria

Litorale: **Riviera Romagnola**

Fascia Oraria	Conducenti Controllati	Conducenti Positivi	% Positivi/ Controllati
0.00 - 2.00	944	19	2,0%
2.00 - 4.00	2.231	296	13,3%
4.00 - 6.00	2.773	467	16,8%
	5.948	782	13,1%

% Conducenti positivi per fascia oraria

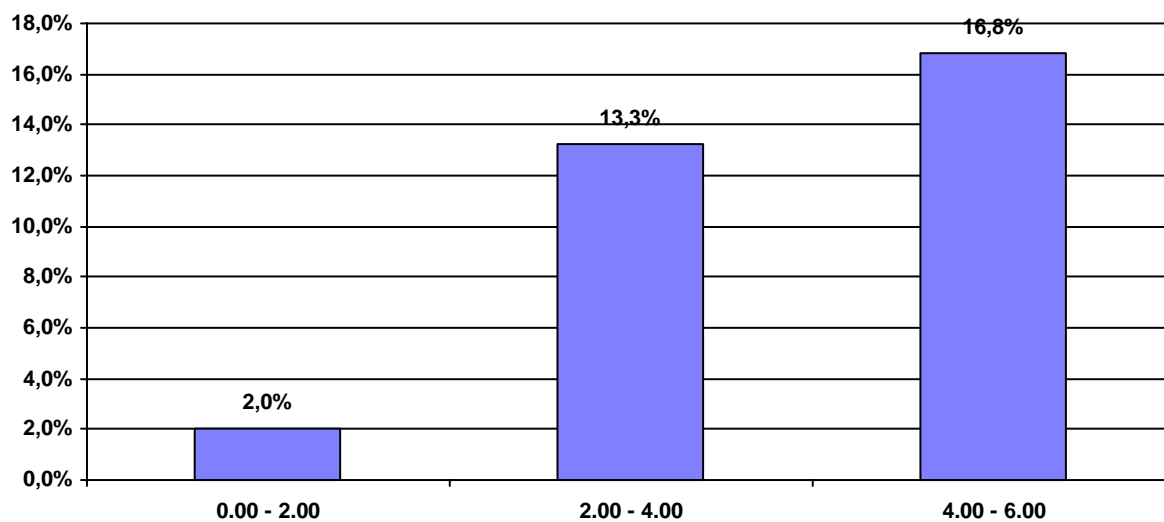

% Conducenti positivi per fascia oraria e valore del tasso alcolemico

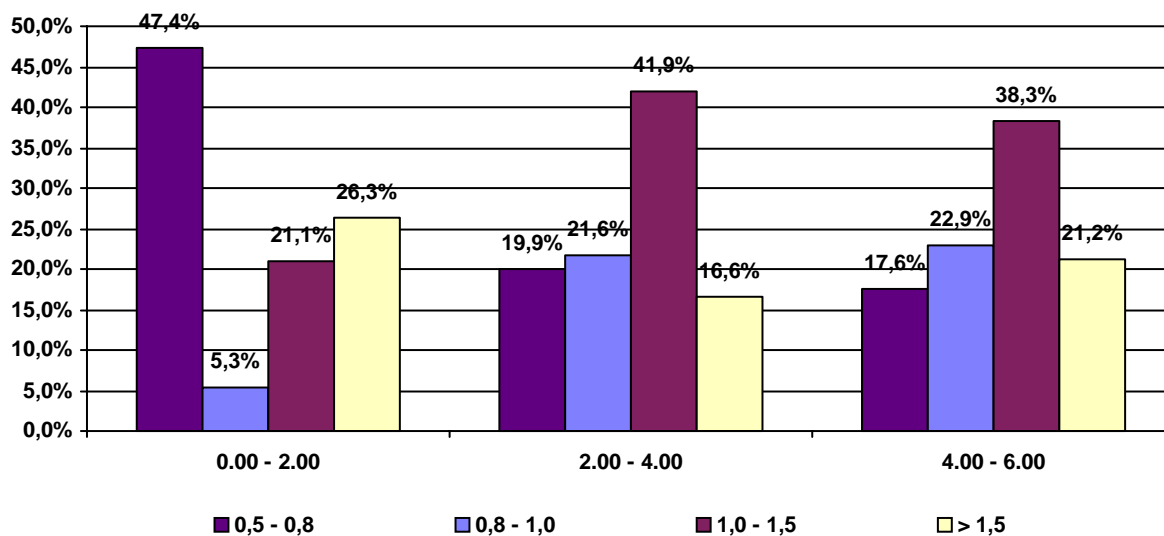

Conducenti controllati con etilometro per fascia di età e fascia oraria

Litorale: **Riviera Romagnola**

Fascia d'età: 18 - 22

Fascia Oraria	Conducenti Controllati	Conducenti Positivi	% Positivi/ Controllati
0.00 - 2.00	195	2	1,0%
2.00 - 4.00	423	44	10,4%
4.00 - 6.00	506	83	16,4%
	1.124	129	11,5%

% Conducenti positivi per fascia oraria

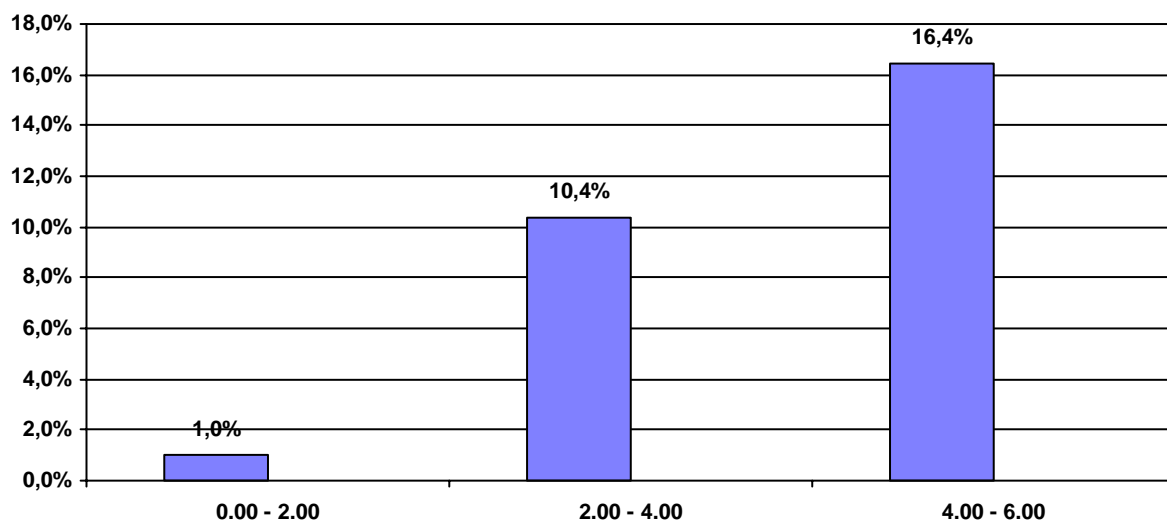

% Conducenti positivi per fascia oraria e valori del tasso alcolemico

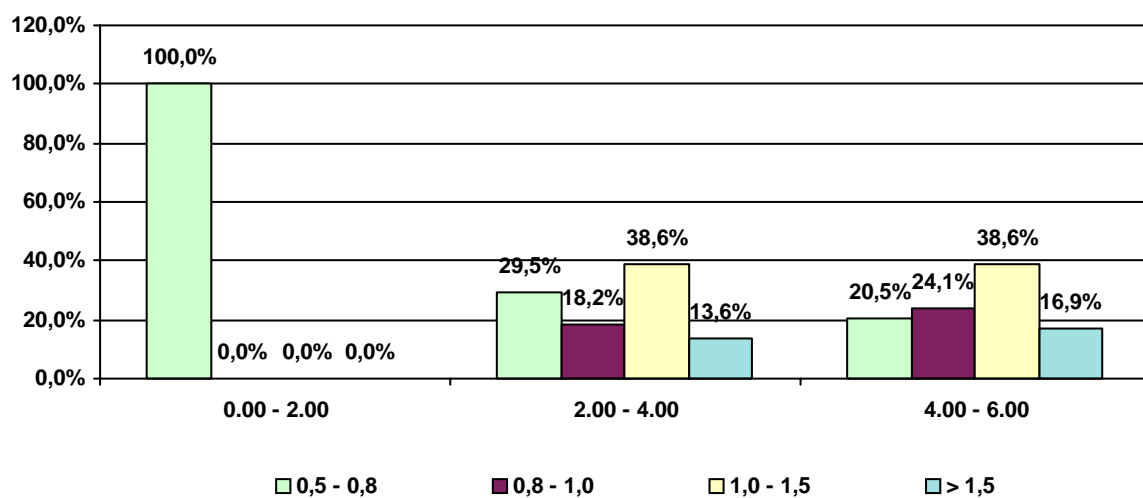

Conducenti controllati con etilometro per fascia di età e fascia oraria

Litorale: **Riviera Romagnola**

Fascia d'età: 23 - 27

Fascia Oraria	Conducenti Controllati	Conducenti Positivi	% Positivi/ Controllati
0.00 - 2.00	220	7	3,2%
2.00 - 4.00	601	81	13,5%
4.00 - 6.00	801	156	19,5%
	1.622	244	15,0%

% Conducenti positivi per fascia oraria

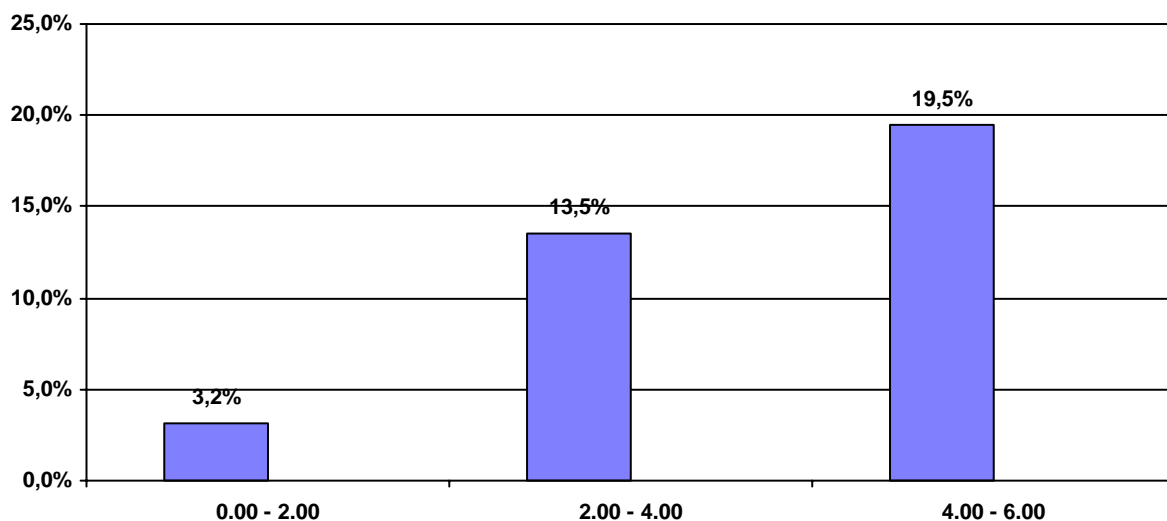

% Conducenti positivi per fascia oraria e valori del tasso alcolemico

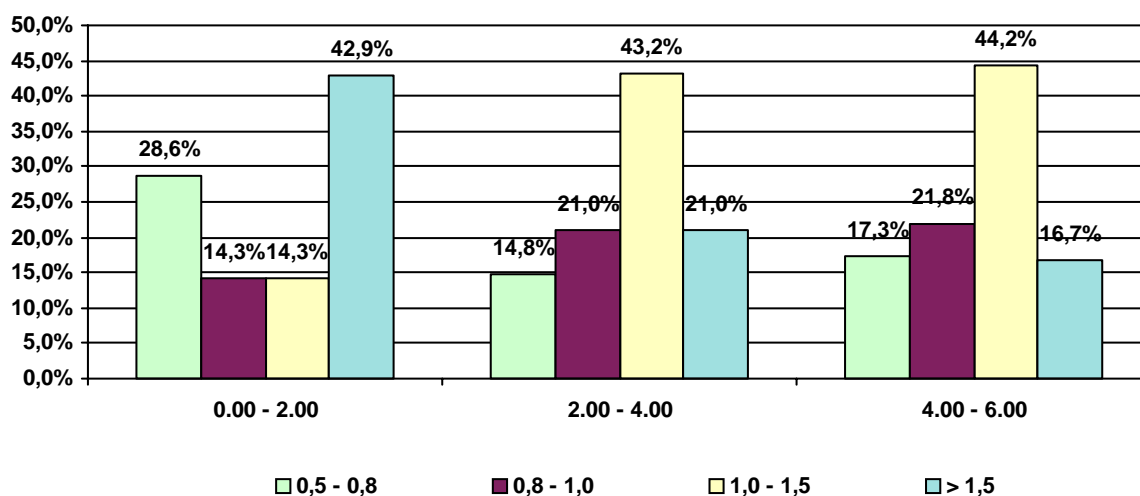

Conducenti controllati con etilometro per fascia di età e fascia oraria

Litorale: **Riviera Romagnola**

Fascia d'età: 28 - 32

Fascia Oraria	Conducenti Controllati	Conducenti Positivi	% Positivi/ Controllati
0.00 - 2.00	265	1	0,4%
2.00 - 4.00	598	80	13,4%
4.00 - 6.00	787	123	15,6%
	1.650	204	12,4%

% Conducenti positivi per fascia oraria

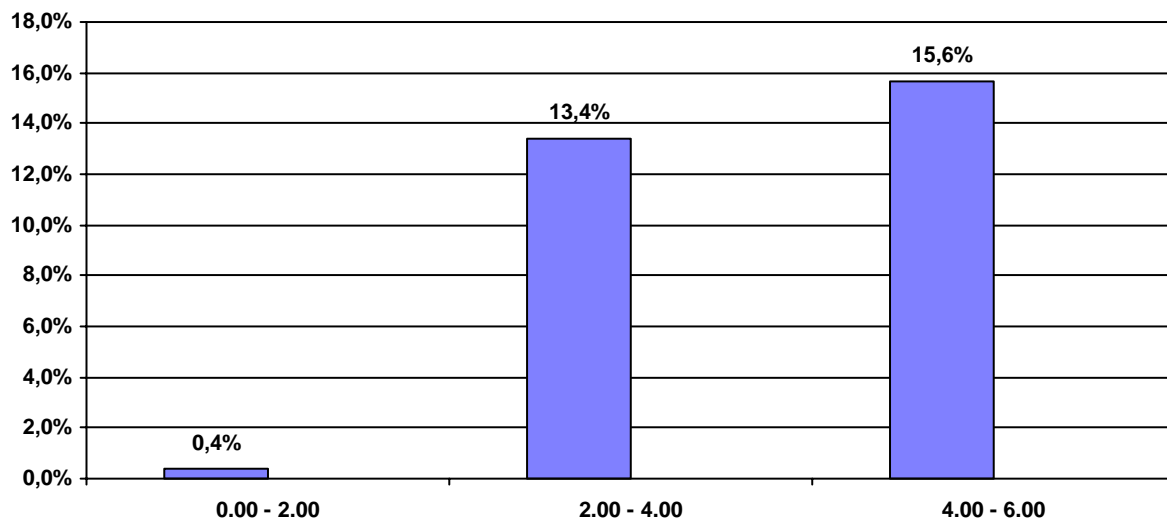

% Conducenti positivi per fascia oraria e valori del tasso alcolemico

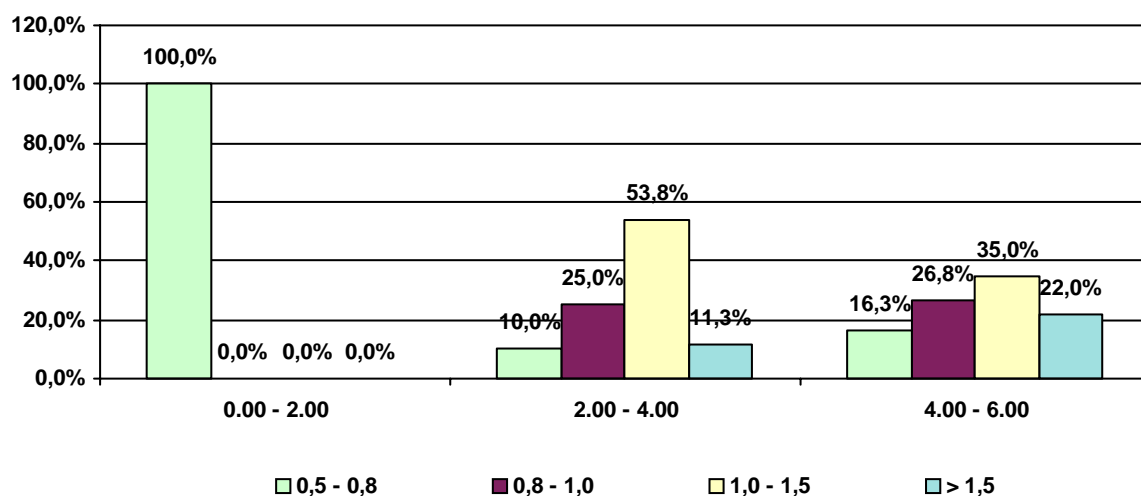

Conducenti controllati con etilometro per fascia di età e fascia oraria

Litorale: **Riviera Romagnola**

Fascia d'età: **Oltre - 32**

Fascia Oraria	Conducenti Controllati	Conducenti Positivi	% Positivi/ Controllati
0.00 - 2.00	264	9	3,4%
2.00 - 4.00	609	91	14,9%
4.00 - 6.00	679	105	15,5%
	1.552	205	13,2%

% Conducenti positivi per fascia oraria

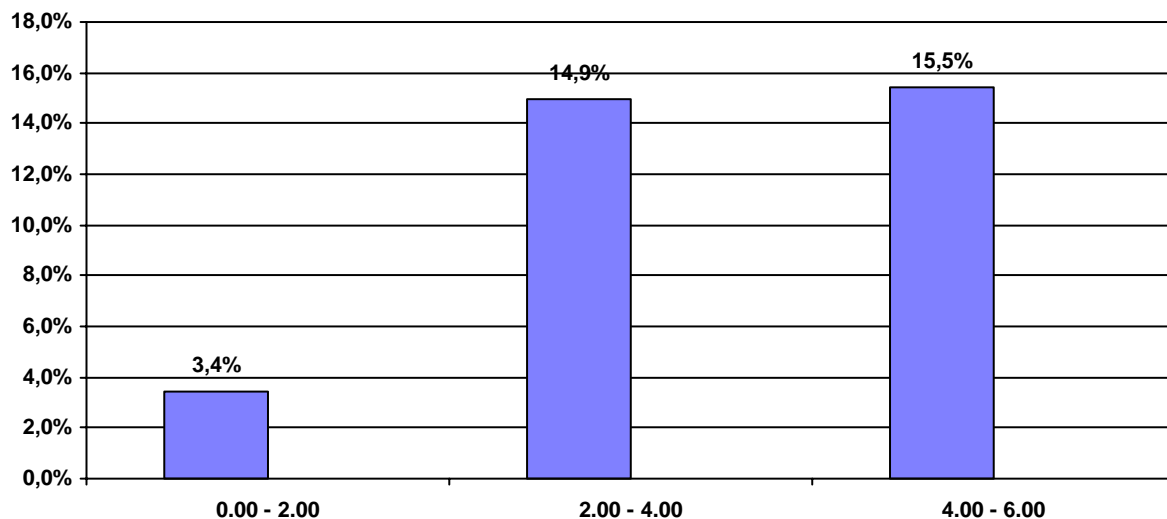

% Conducenti positivi per fascia oraria e valori del tasso alcolemico

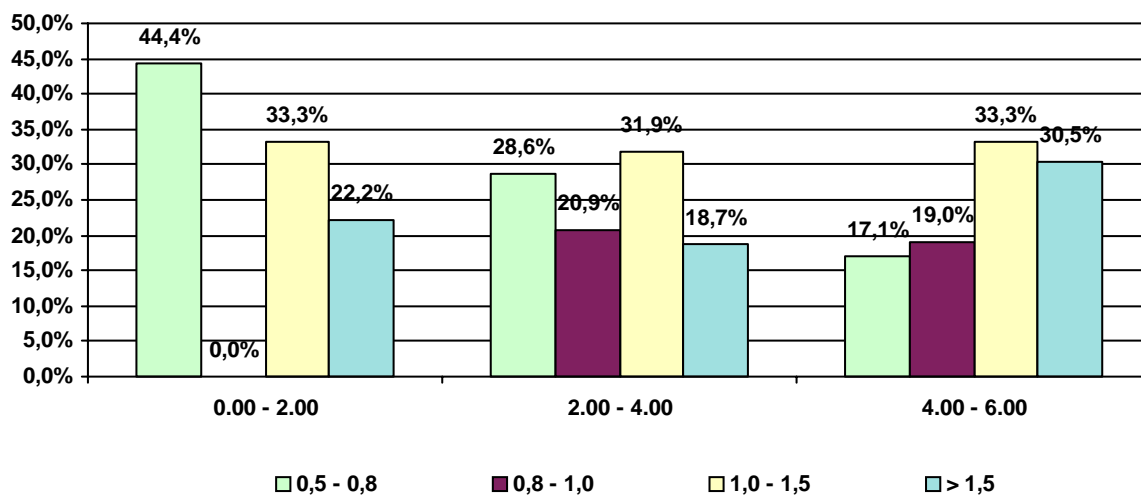

Conducenti uomini controllati con etilometro per fascia d'età'

Litorale: **Riviera Romagnola**

periodo dal 15/07/2006

al 20/08/2006

Fascia d'età	Conducenti Controllati	Conducenti Positivi	% Positivi/Controllati
18 - 22	842	114	13,5%
23 - 27	1.357	222	16,4%
28 - 32	1.349	182	13,5%
Oltre - 32	1.253	183	14,6%
	4.801	701	14,6%

% Conducenti positivi per fascia d'età

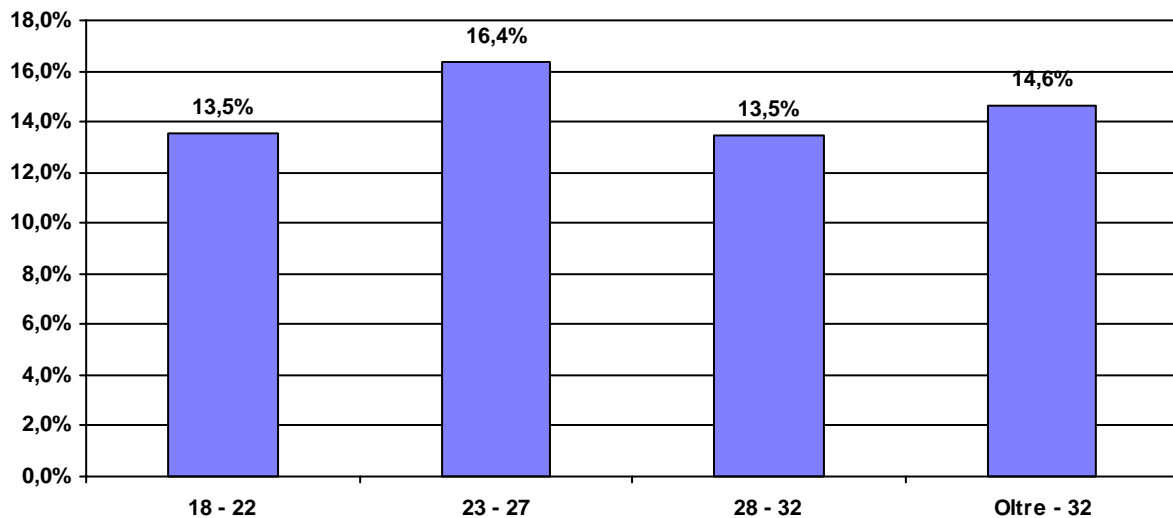

Conducenti positivi per età e valore del tasso alcolemico

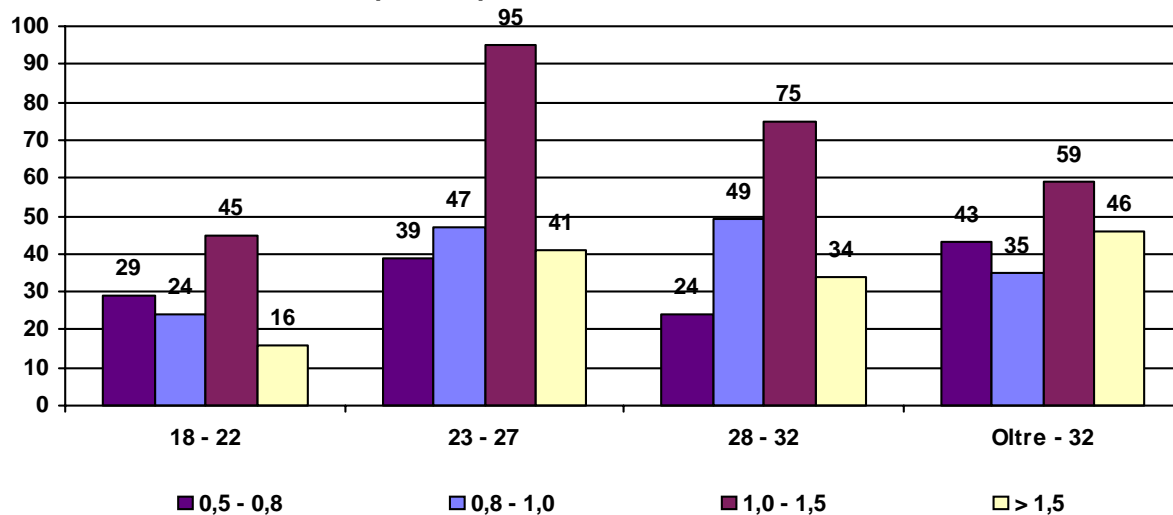

Conducenti uomini controllati per fascia oraria

Litorale: **Riviera Romagnola**

Fascia Oraria	Conducenti Controllati	Conducenti Positivi	% Positivi/ Controllati
0.00 - 2.00	742	17	2,3%
2.00 - 4.00	1.768	263	14,9%
4.00 - 6.00	2.291	421	18,4%
	4.801	701	14,6%

% Conducenti positivi per fascia oraria

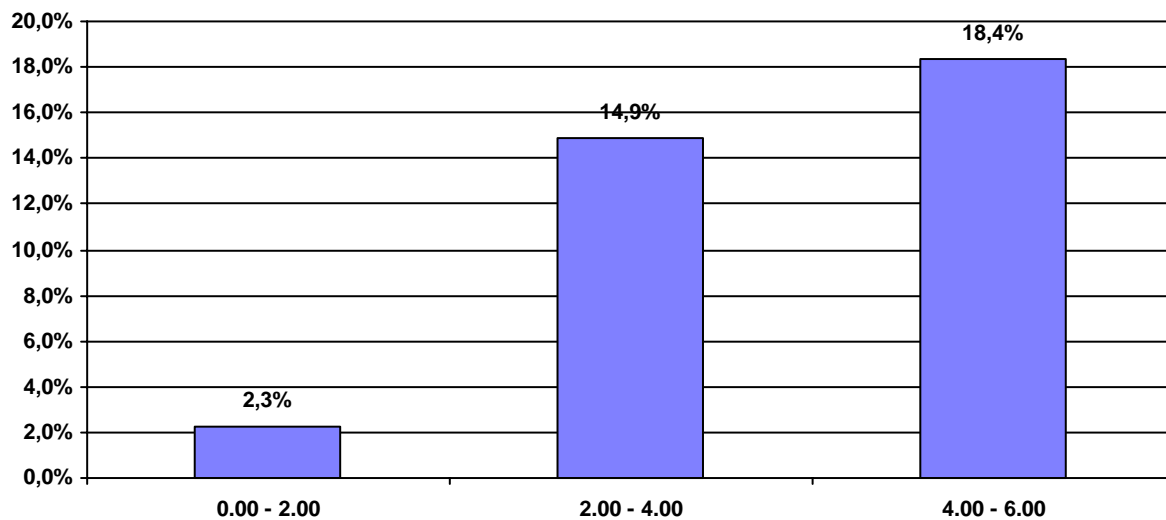

% Conducenti positivi per fascia oraria e valore del tasso alcolemico

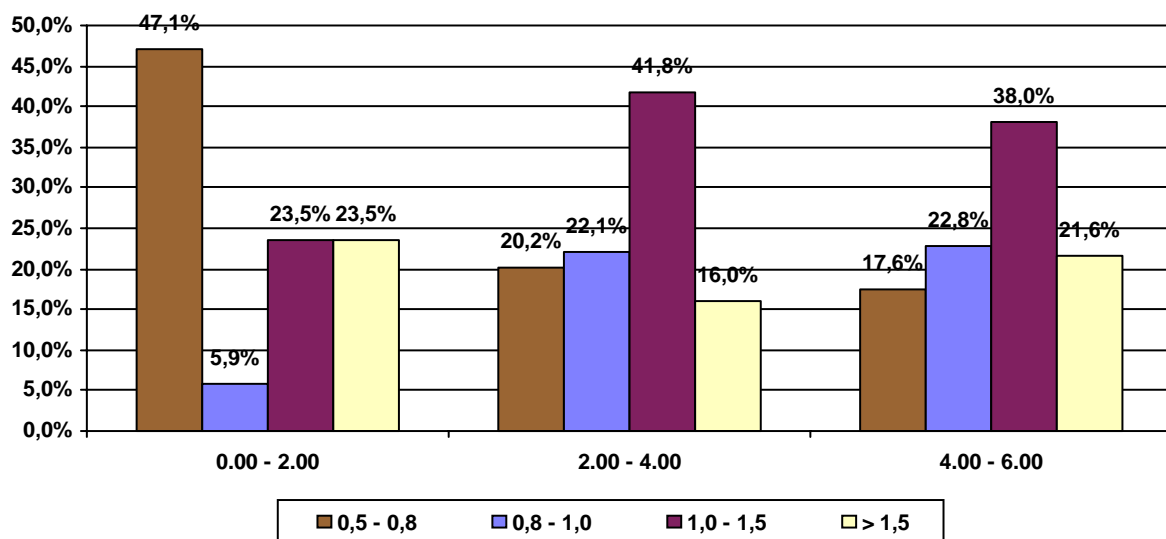

Conducenti uomini controllati per fascia d'età e fascia oraria

Litorale: **Riviera Romagnola**

Fascia d'età: 18 - 22

Fascia Oraria	Conducenti Controllati	Conducenti Positivi	% Positivi/ Controllati
4.00 - 6.00	399	73	18,3%
2.00 - 4.00	307	39	12,7%
0.00 - 2.00	136	2	1,5%
	842	114	13,5%

% Conducenti positivi per fascia oraria

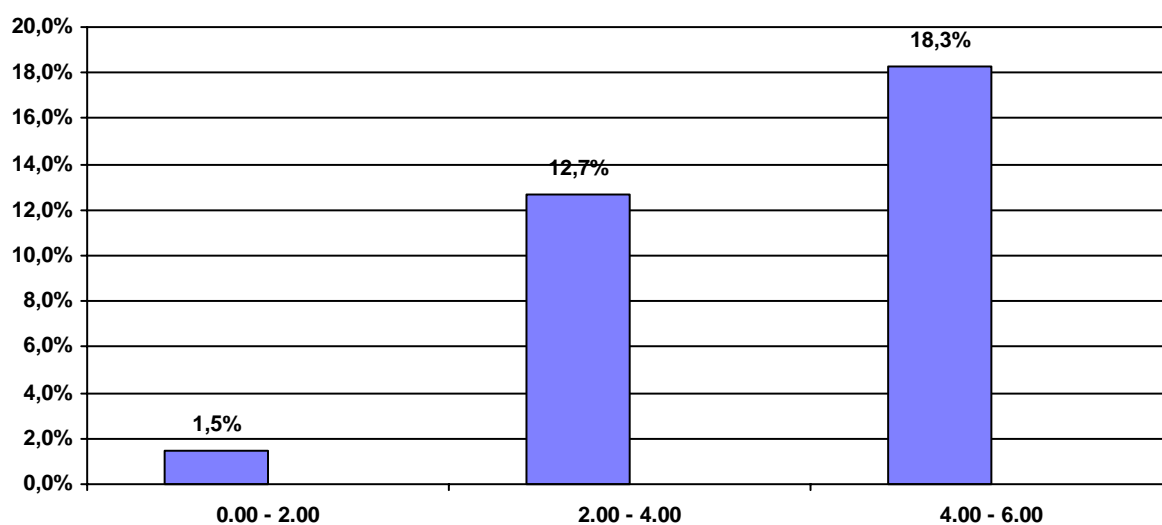

Conducenti positivi per fascia oraria e valori del tasso alcolemico

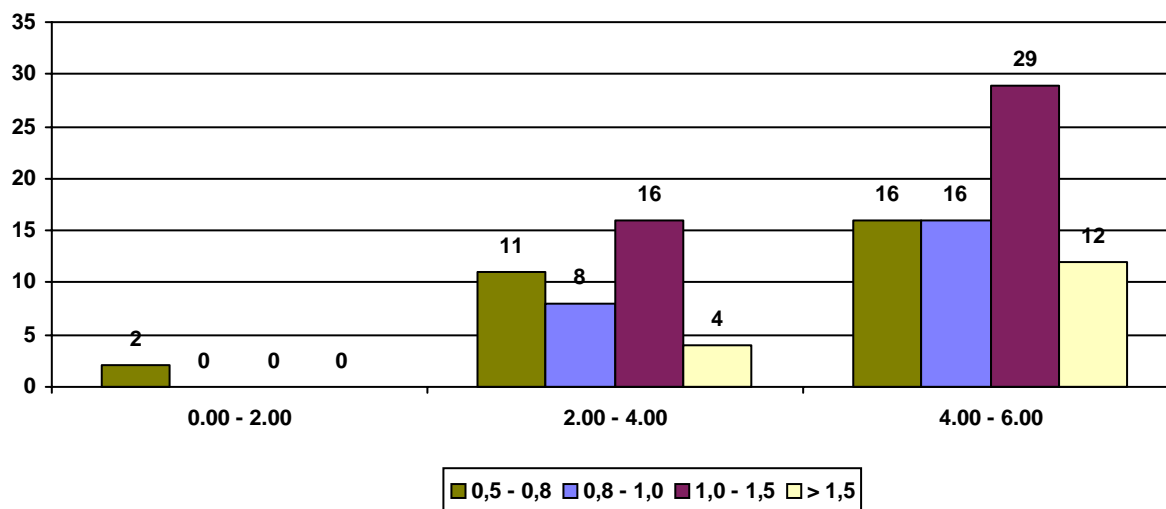

Conducenti uomini controllati per fascia d'età e fascia oraria

Litorale: **Riviera Romagnola**

Fascia d'età: 23 - 27

Fascia Oraria	Conducenti Controllati	Conducenti Positivi	% Positivi/ Controllati
4.00 - 6.00	694	145	20,9%
2.00 - 4.00	484	71	14,7%
0.00 - 2.00	179	6	3,4%
	1.357	222	16,4%

% Conducenti positivi per fascia oraria

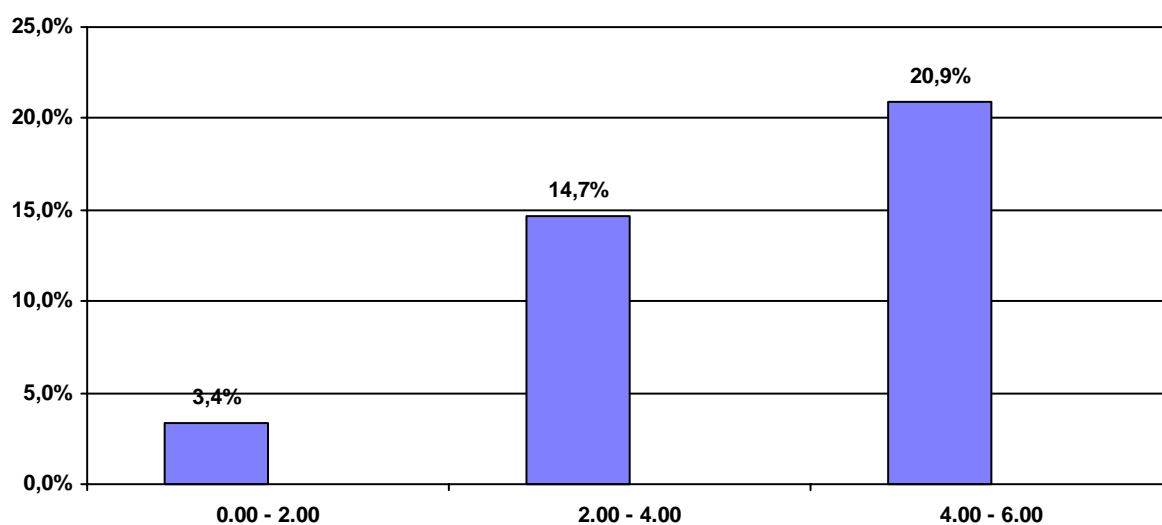

Conducenti positivi per fascia oraria e valori del tasso alcolemico

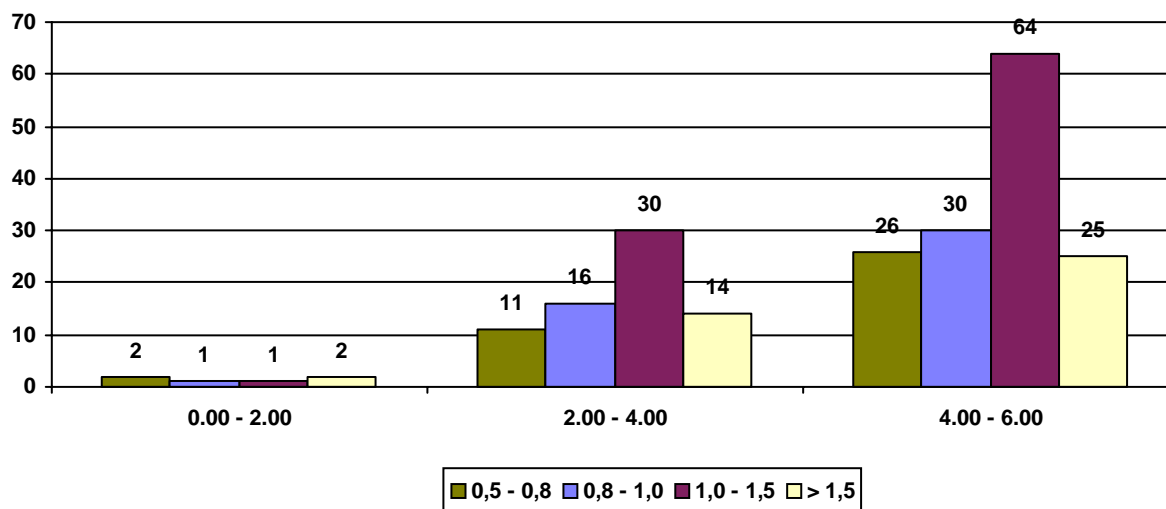

Conducenti uomini controllati per fascia d'età e fascia oraria

Litorale: **Riviera Romagnola**

Fascia d'età: 28 - 32

Fascia Oraria	Conducenti Controllati	Conducenti Positivi	% Positivi/ Controllati
4.00 - 6.00	645	110	17,1%
2.00 - 4.00	489	71	14,5%
0.00 - 2.00	215	1	0,5%
	1.349	182	13,5%

% Conducenti positivi per fascia oraria

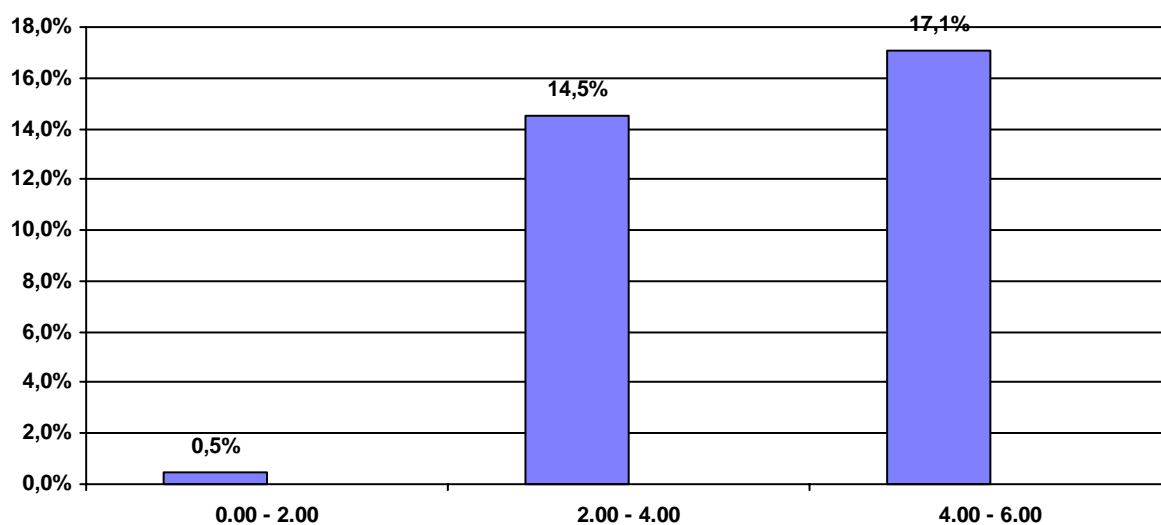

Conducenti positivi per fascia oraria e valori del tasso alcolemico

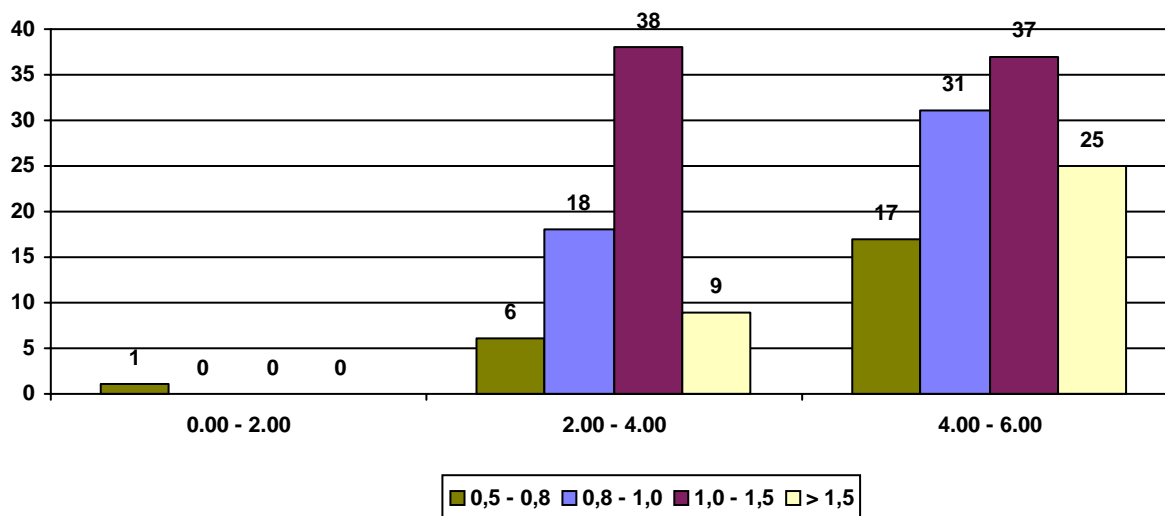

Conducenti uomini controllati per fascia d'età e fascia oraria

Litorale: **Riviera Romagnola**

Fascia d'età: **Oltre - 32**

Fascia Oraria	Conducenti Controllati	Conducenti Positivi	% Positivi/ Controllati
4.00 - 6.00	553	93	16,8%
2.00 - 4.00	488	82	16,8%
0.00 - 2.00	212	8	3,8%
	1.253	183	14,6%

% Conducenti positivi per fascia oraria

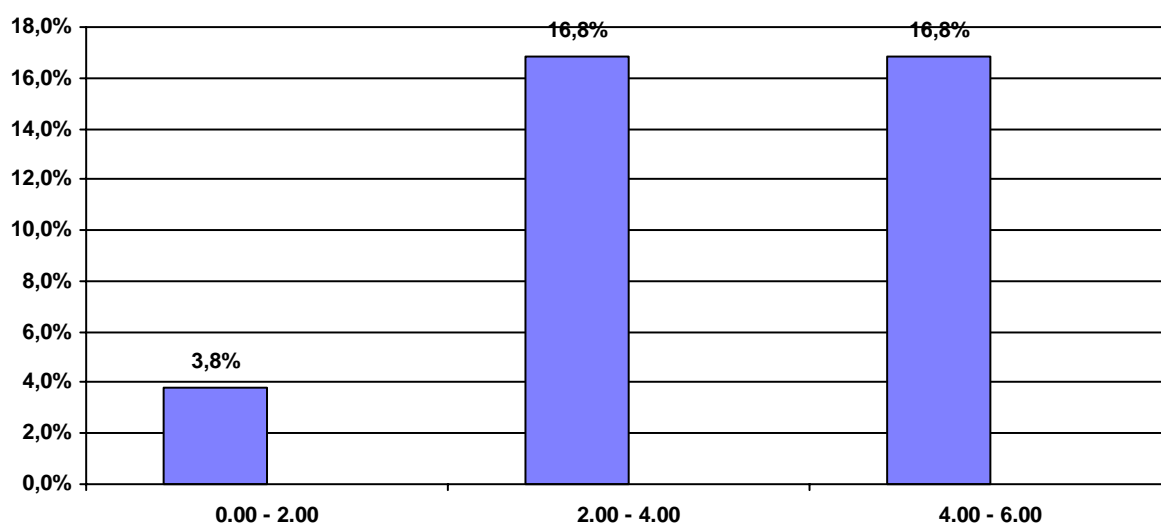

Conducenti positivi per fascia oraria e valori del tasso alcolemico

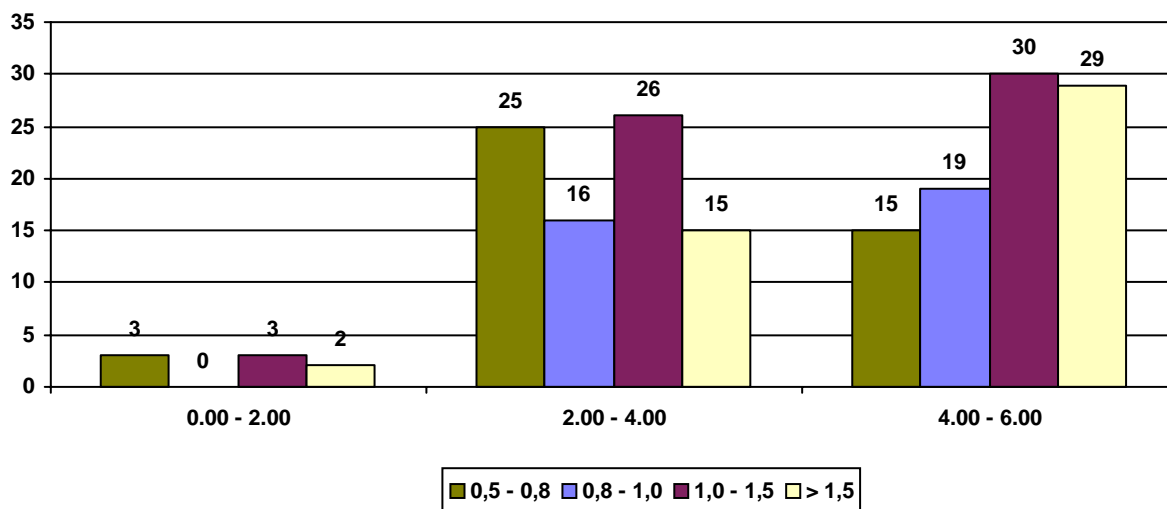

Conducenti donne controllate per fascia d'età

Litorale: Riviera Romagnola

periodo dal 15/07/2006 al 20/08/2006

Fascia d'età	Conducenti Controllati	Conducenti Positivi	% Positivi/Controllati
18 - 22	282	15	5,3%
23 - 27	265	22	8,3%
28 - 32	301	22	7,3%
Oltre - 32	299	22	7,4%
	1.147	81	7,1%

% Conducenti positivi per fascia d'età

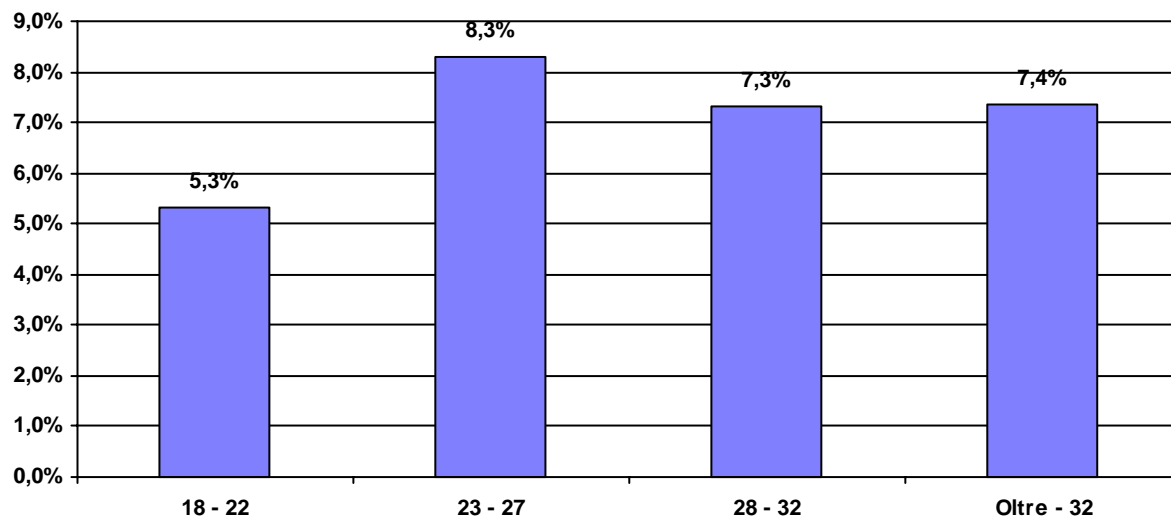

Conducenti positivi per età e valore del tasso alcolemico

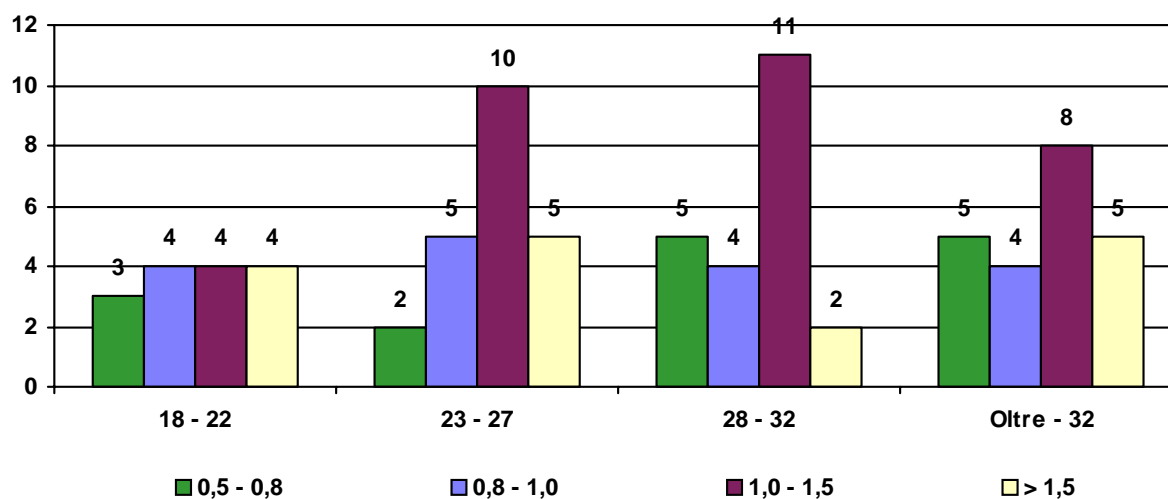

Conducenti donne controllate con etilometro per fascia oraria

Litorale: **Riviera Romagnola**

Fascia Oraria	Conducenti Controllati	Conducenti Positivi	% Positivi/ Controllati
0.00 - 2.00	202	2	1,0%
2.00 - 4.00	463	33	7,1%
4.00 - 6.00	482	46	9,5%
	1.147	81	7,1%

% Conducenti positivi per fascia oraria

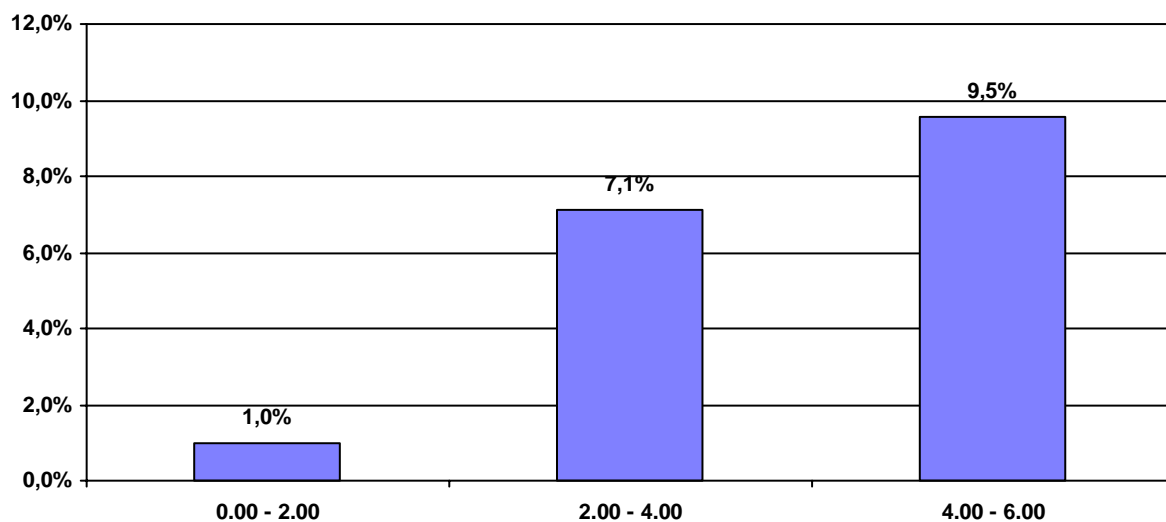

% Conducenti positivi per fascia oraria e valore del tasso alcolemico

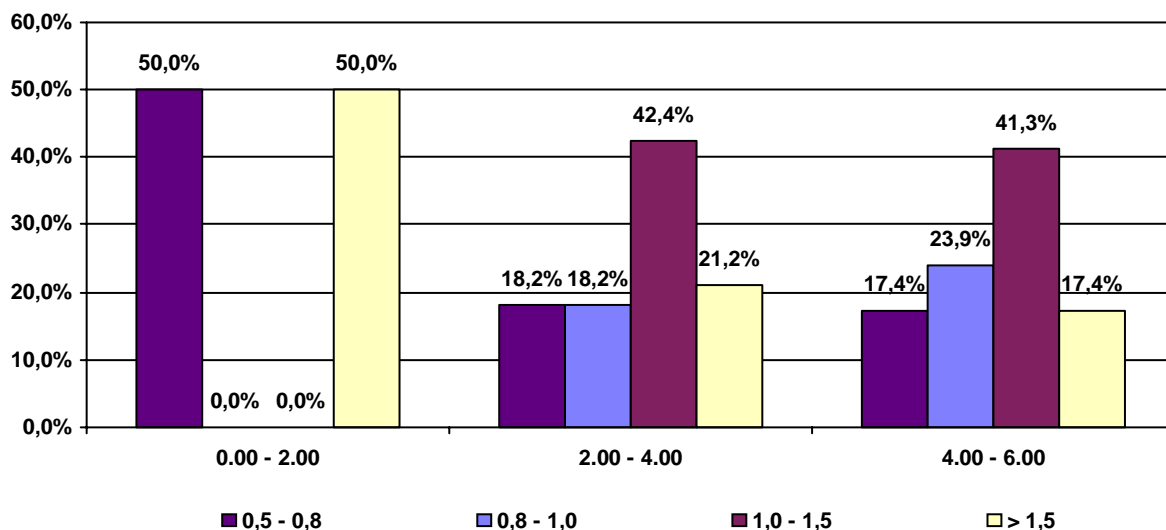

Conducenti donne controllate per fascia d'età e fascia oraria

Litorale: Riviera Romagnola

Fascia d'età: 18 - 22

Fascia Oraria	Conducenti Controllati	Conducenti Positivi	% Positivi/ Controllati
0.00 - 2.00	59	0	0,0%
2.00 - 4.00	116	5	4,3%
4.00 - 6.00	107	10	9,3%
	282	15	5,3%

% Conducenti positivi per fascia oraria

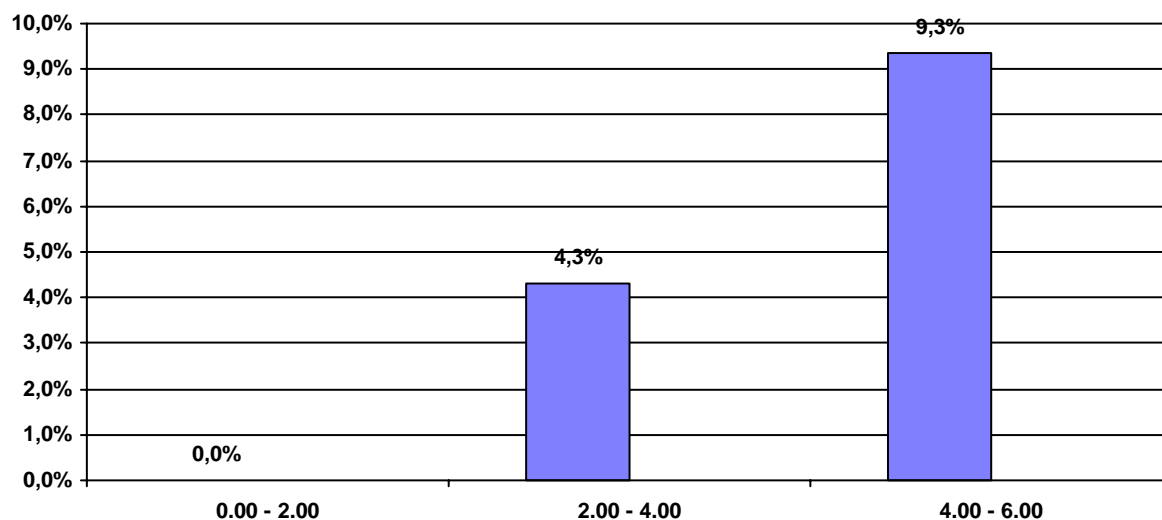

Conducenti positivi per fascia oraria e valori del tasso alcolemico

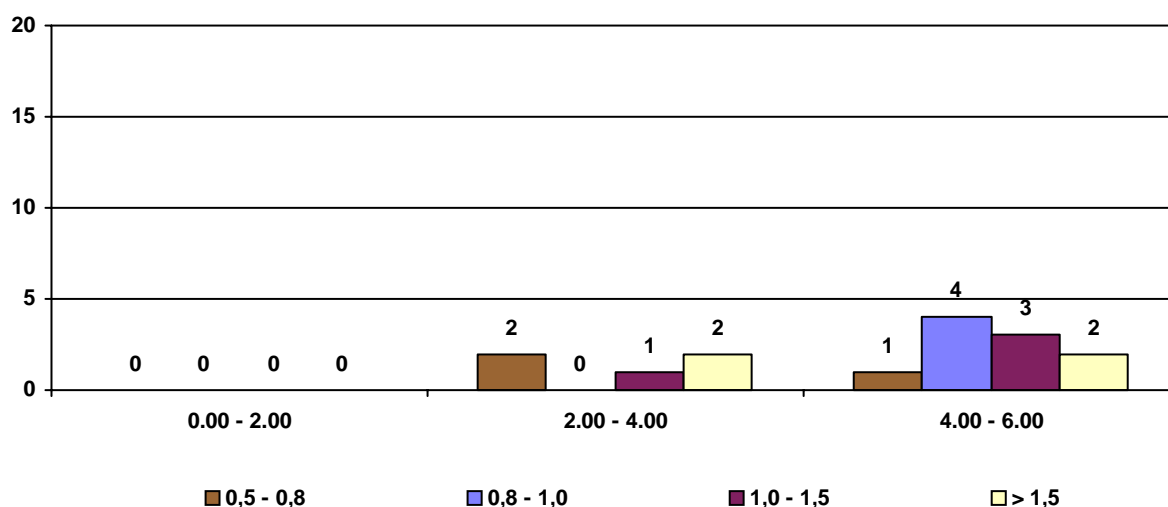

Conducenti donne controllate per fascia d'età e fascia oraria

Litorale: Riviera Romagnola

Fascia d'età: 23 - 27

Fascia Oraria	Conducenti Controllati	Conducenti Positivi	% Positivi/Controllati
0.00 - 2.00	41	1	2,4%
2.00 - 4.00	117	10	8,5%
4.00 - 6.00	107	11	10,3%
	265	22	8,3%

% Conducenti positivi per fascia oraria

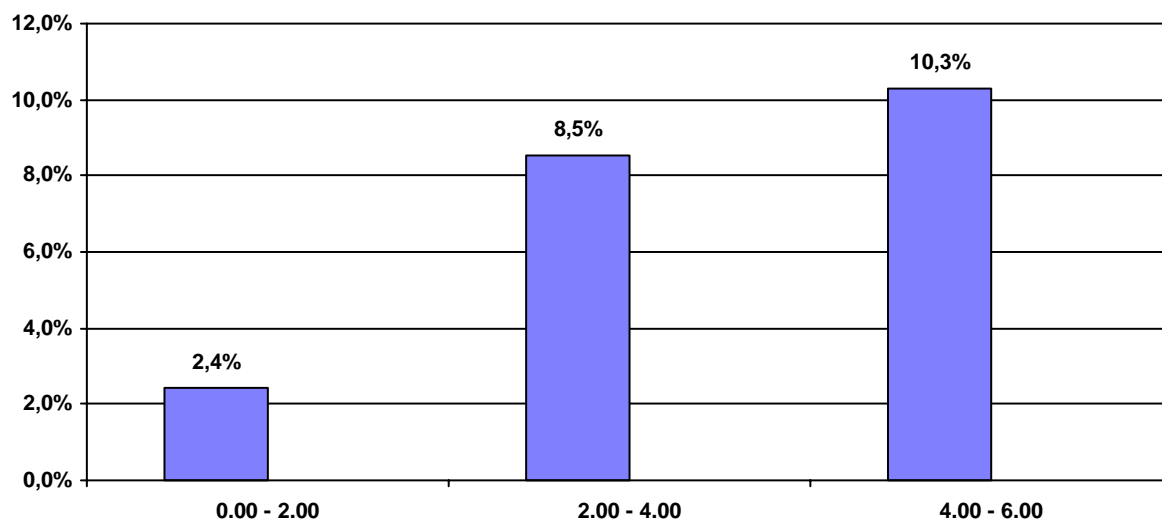

Conducenti positivi per fascia oraria e valori del tasso alcolemico

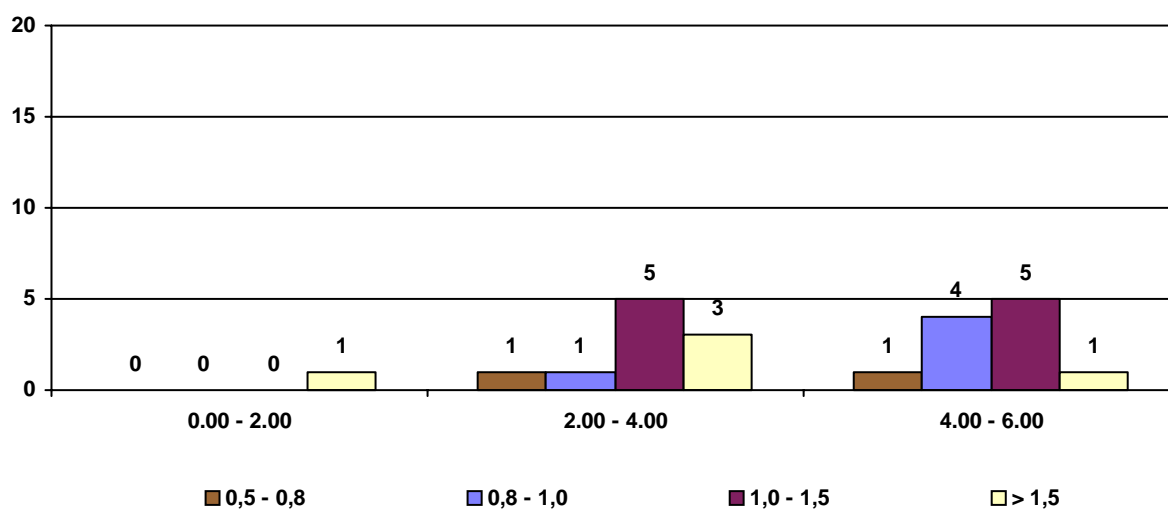

Conducenti donne controllate per fascia d'età e fascia oraria

Litorale: Riviera Romagnola

Fascia d'età: 28 - 32

Fascia Oraria	Conducenti Controllati	Conducenti Positivi	% Positivi/Controllati
0.00 - 2.00	50	0	0,0%
2.00 - 4.00	109	9	8,3%
4.00 - 6.00	142	13	9,2%
	301	22	7,3%

% Conducenti positivi per fascia oraria

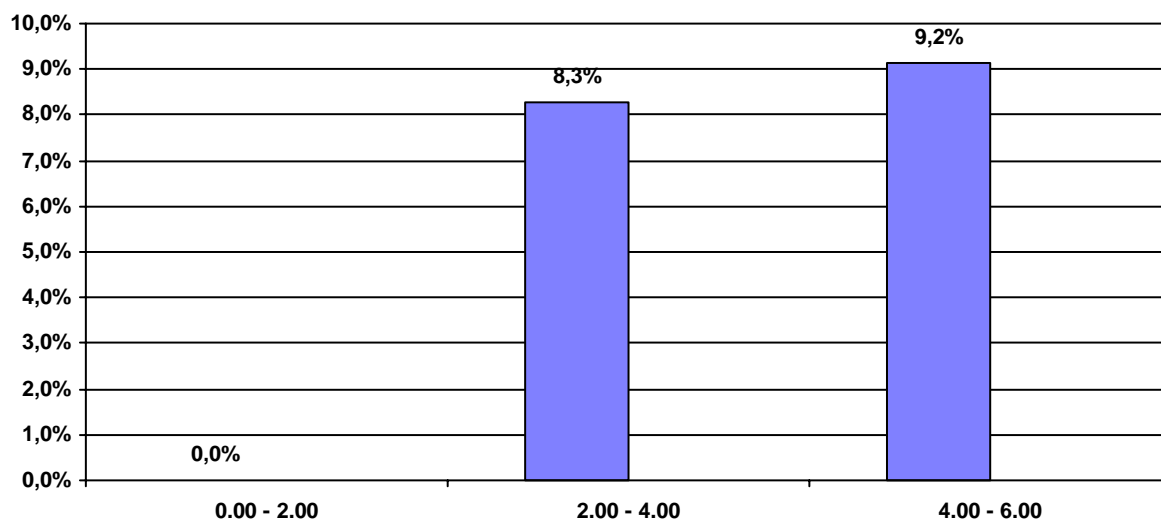

Conducenti positivi per fascia oraria e valori del tasso alcolemico

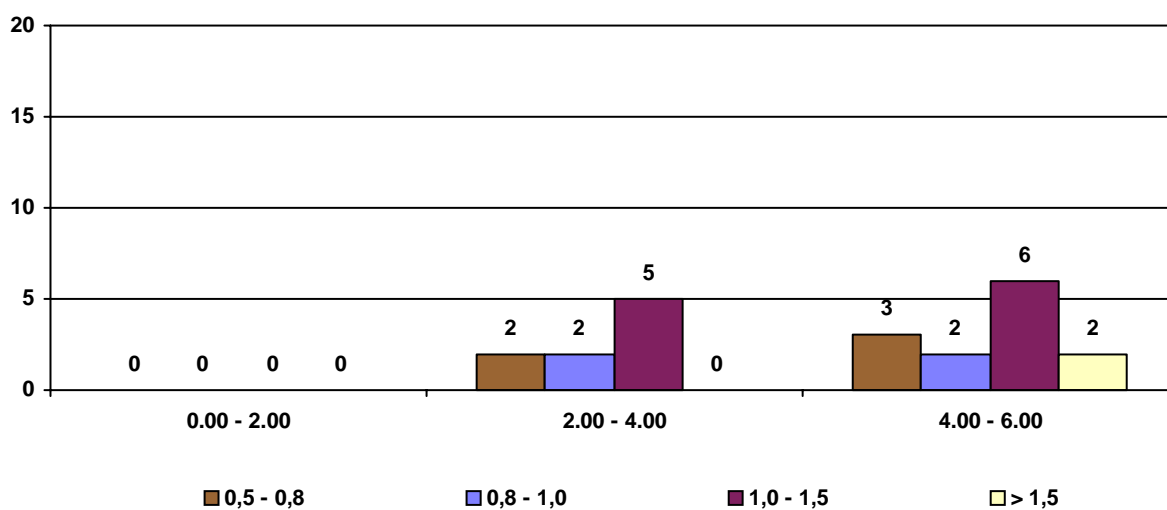

Conducenti donne controllate per fascia d'età e fascia oraria

Litorale: Riviera Romagnola

Fascia d'età: Oltre - 32

Fascia Oraria	Conducenti Controllati	Conducenti Positivi	% Positivi/ Controllati
0.00 - 2.00	52	1	1,9%
2.00 - 4.00	121	9	7,4%
4.00 - 6.00	126	12	9,5%
	299	22	7,4%

% Conducenti positivi per fascia oraria

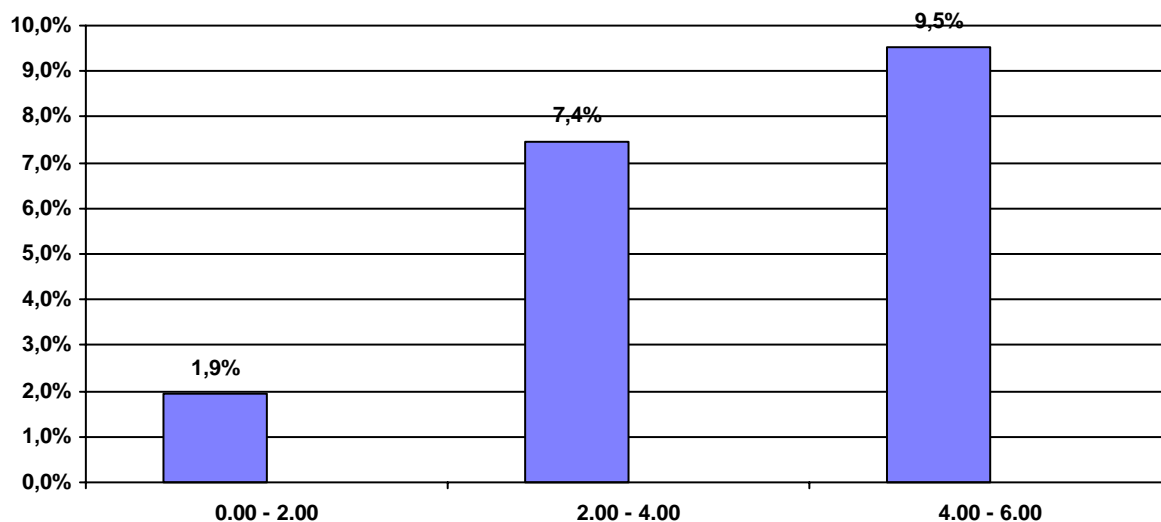

Conducenti positivi per fascia oraria e valori del tasso alcolemico

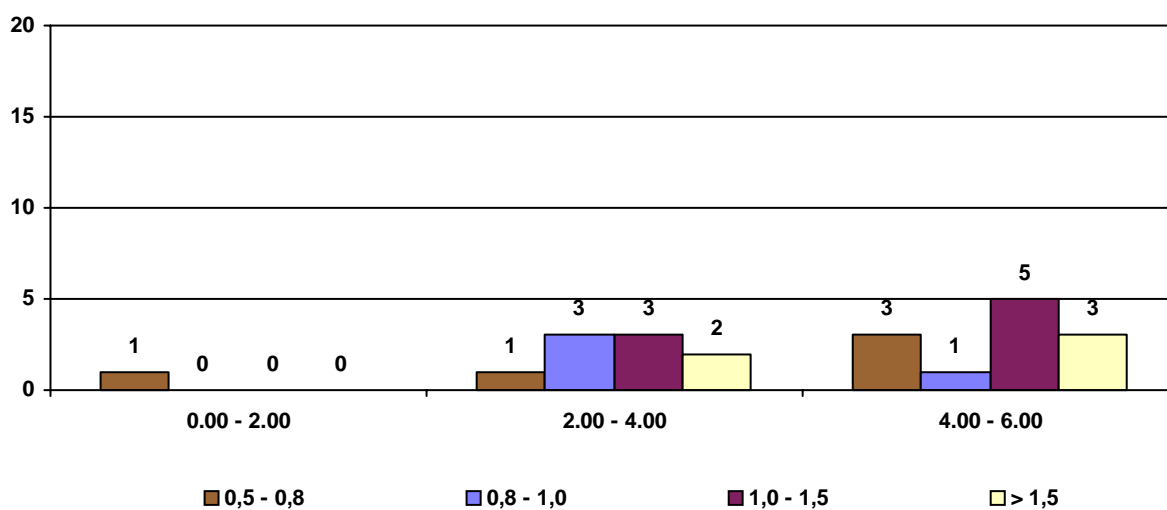

Attività contravvenzionale

Riviere	<u>Attività Contravvenzionale</u>									<u>Patenti ritirate</u>				<u>Provvedimenti Sanzionatori</u>		veicoli sequestrati
	Totale Infrazioni	Art. 9 bis e ter	Art. 141	Art. 142	fotogrammi impressionati	Art. 171	Art. 172	Art. 186	Art. 187	Art. 9 bis e ter	Art. 142/9° comma	Art. 186/2° comma	Art. 187/2° comma	Carte di circolazione ritirate	Punti patente decurtati	
<u>Riviera Romagnola</u>	1.701	0	21	70	0	1	33	782	6	0	30	780	6	43	9.148	21

Servizi e controlli attivati

Litorale: **Riviera Romagnola**

<u>Servizi / controlli effettuati</u>				<u>Controlli con Precursori</u>		
Posti di controllo	Pattuglie impiegate	Veicoli controllati	Persone controllate	Conducenti controllati	Conducenti Positivi	Biglietti omaggio
152	204	7.113	8.065	6.404	637	1.191

Servizi e controlli attivati

Litorale: **Litorale Toscano**

<u>Servizi / controlli effettuati</u>				<u>Controlli con Precursori</u>		
Posti di controllo	Pattuglie impiegate	Veicoli controllati	Persone controllate	Conducenti controllati	Conducenti Positivi	Biglietti omaggio
32	127	1.972	2.192	1.605	154	345

GUIDO CON PRUDENZA



Campagna 2006

**Compartimento Polizia Stradale
per la Toscana
FIRENZE**

*Litorale della
Maremma Toscana*

Conducenti controllati con etilometro per fascia d'età'

Litorale: Litorale Toscano

periodo dal 15/07/2006

al 20/08/2006

Fascia d'età	Conducenti Controllati	Conducenti Positivi	% Positivi/Controllati
18 - 22	324	14	4,3%
23 - 27	477	30	6,3%
28 - 32	433	25	5,8%
Oltre - 32	372	34	9,1%
	1.606	103	6,4%

% Conducenti positivi per fascia d'età

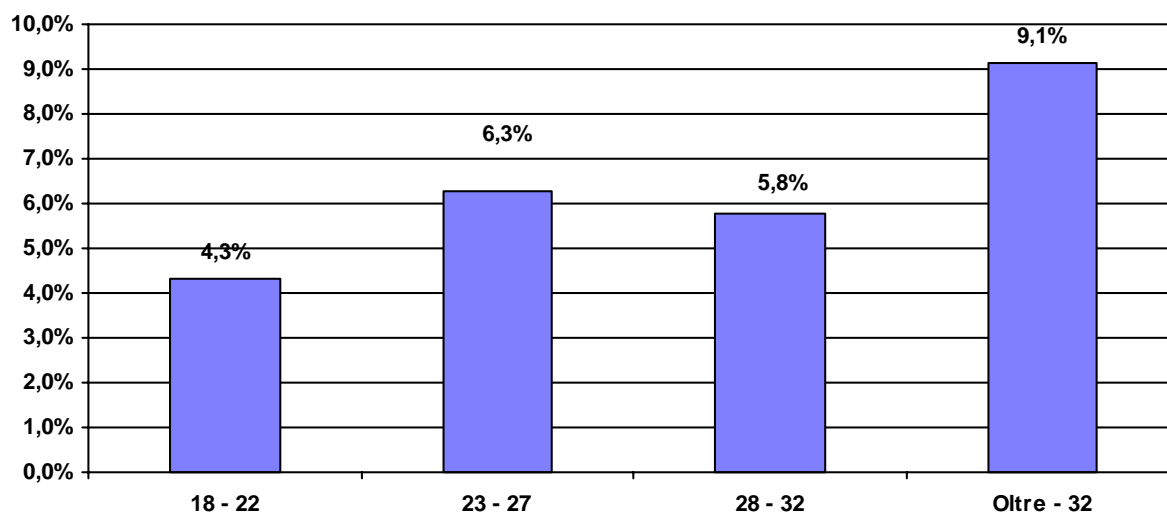

% Conducenti positivi per età e valore del tasso alcolemico

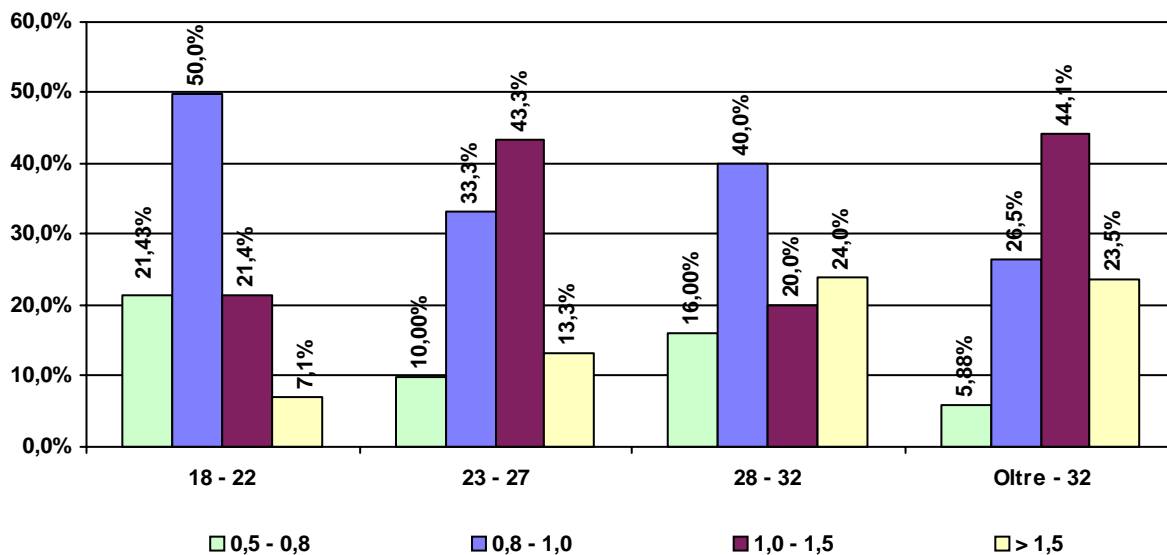

Conducenti controllati con etilometro per fascia oraria

Litorale: **Litorale Toscano**

Fascia Oraria	Conducenti Controllati	Conducenti Positivi	% Positivi/ Controllati
0.00 - 2.00	403	11	2,7%
2.00 - 4.00	787	61	7,8%
4.00 - 6.00	416	31	7,5%
	1.606	103	6,4%

% Conducenti positivi per fascia oraria

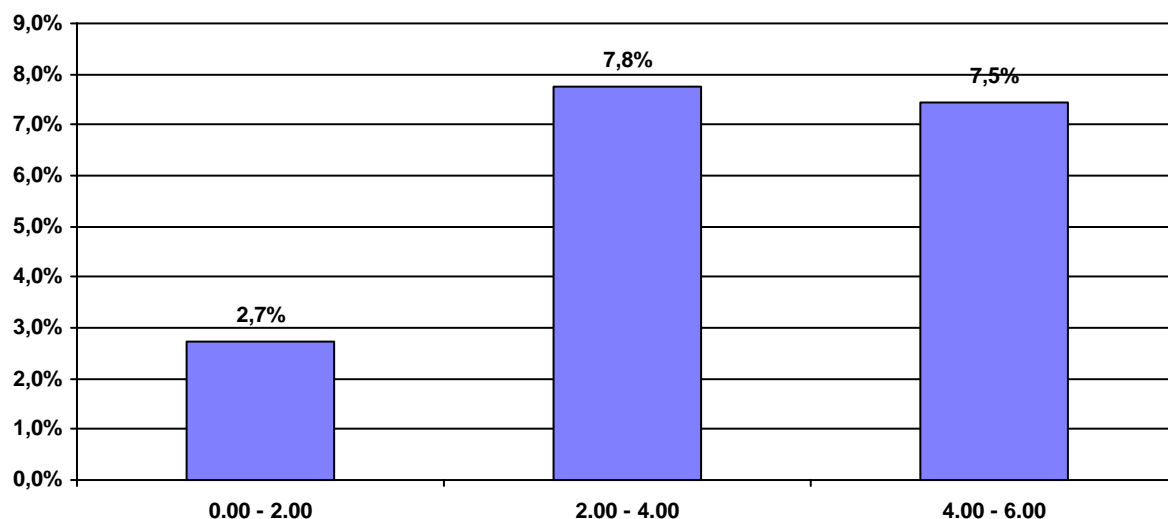

% Conducenti positivi per fascia oraria e valore del tasso alcolemico

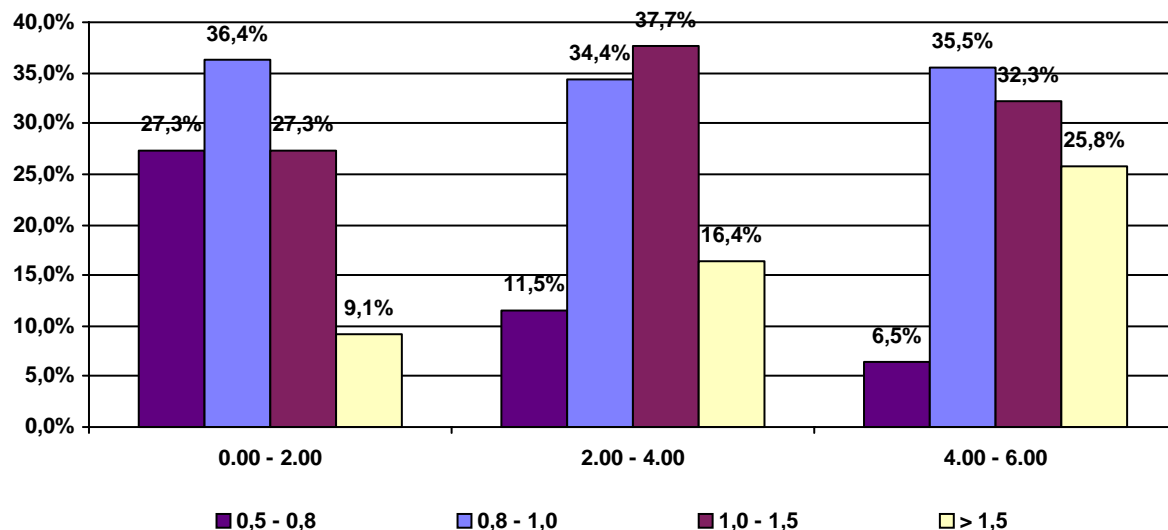

Conducenti controllati con etilometro per fascia di età e fascia oraria

Litorale: **Litorale Toscano**

Fascia d'età: 18 - 22

Fascia Oraria	Conducenti Controllati	Conducenti Positivi	% Positivi/ Controllati
0.00 - 2.00	101	2	2,0%
2.00 - 4.00	129	6	4,7%
4.00 - 6.00	94	6	6,4%
	324	14	4,3%

% Conducenti positivi per fascia oraria

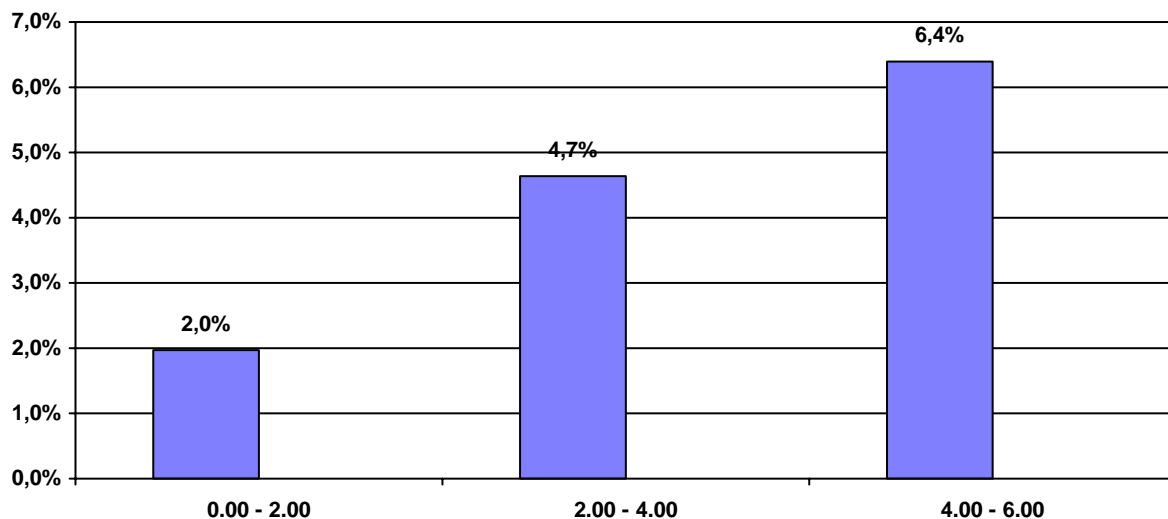

% Conducenti positivi per fascia oraria e valori del tasso alcolemico

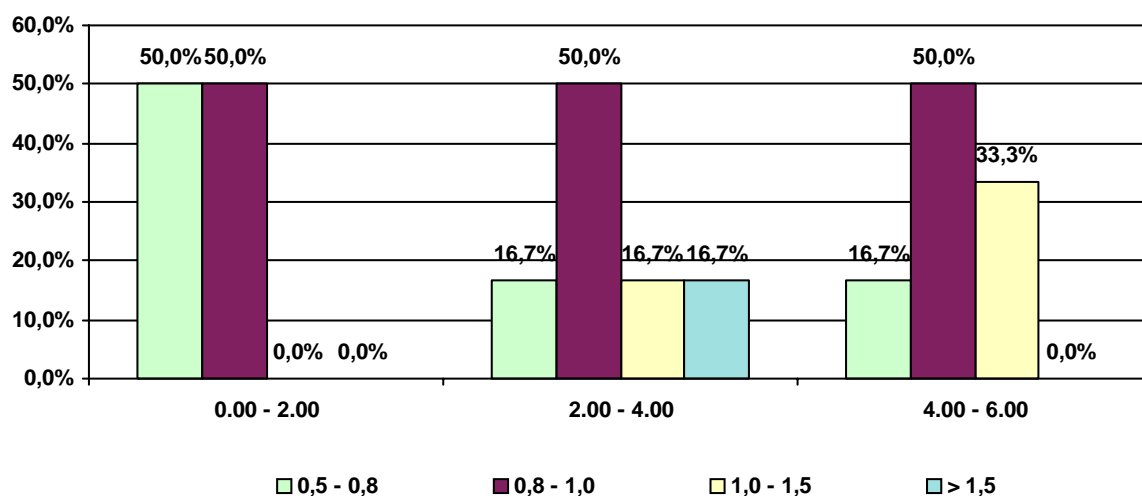

Conducenti controllati con etilometro per fascia di età e fascia oraria

Litorale: **Litorale Toscano**

Fascia d'età: 23 - 27

Fascia Oraria	Conducenti Controllati	Conducenti Positivi	% Positivi/ Controllati
0.00 - 2.00	139	5	3,6%
2.00 - 4.00	210	18	8,6%
4.00 - 6.00	128	7	5,5%
	477	30	6,3%

% Conducenti positivi per fascia oraria

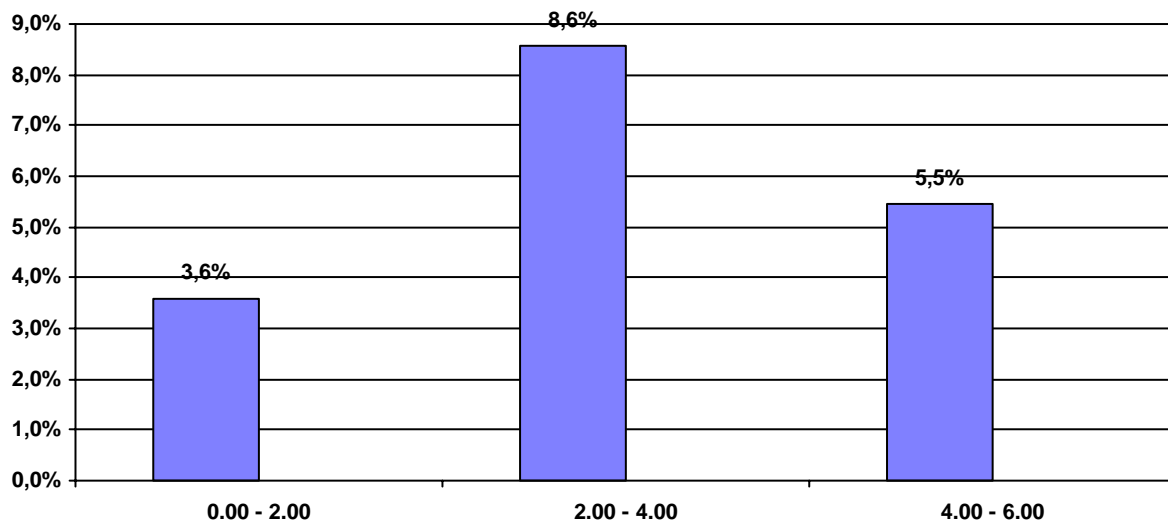

% Conducenti positivi per fascia oraria e valori del tasso alcolemico

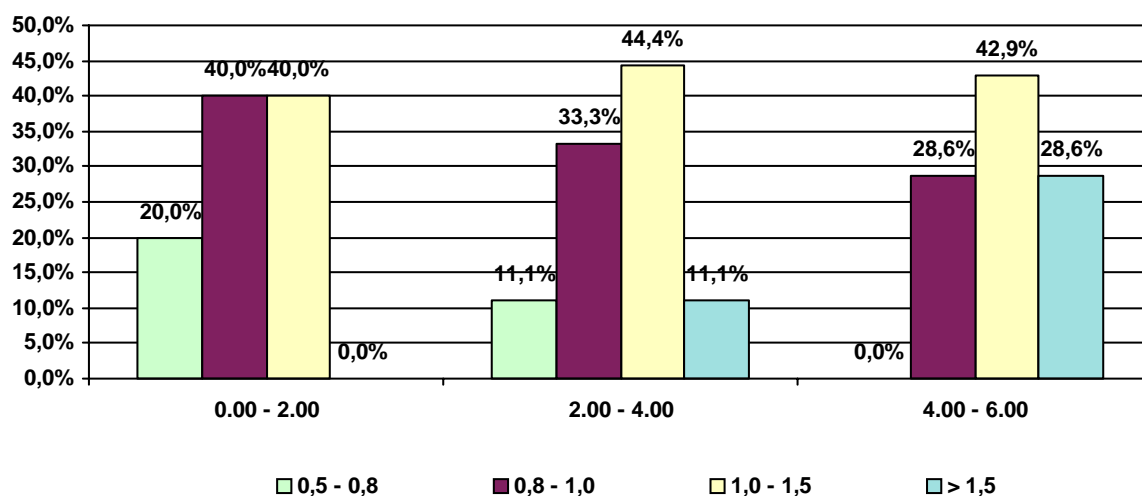

Conducenti controllati con etilometro per fascia di età e fascia oraria

Litorale: **Litorale Toscano**

Fascia d'età: 28 - 32

Fascia Oraria	Conducenti Controllati	Conducenti Positivi	% Positivi/ Controllati
0.00 - 2.00	87	1	1,1%
2.00 - 4.00	252	14	5,6%
4.00 - 6.00	94	10	10,6%
	433	25	5,8%

% Conducenti positivi per fascia oraria

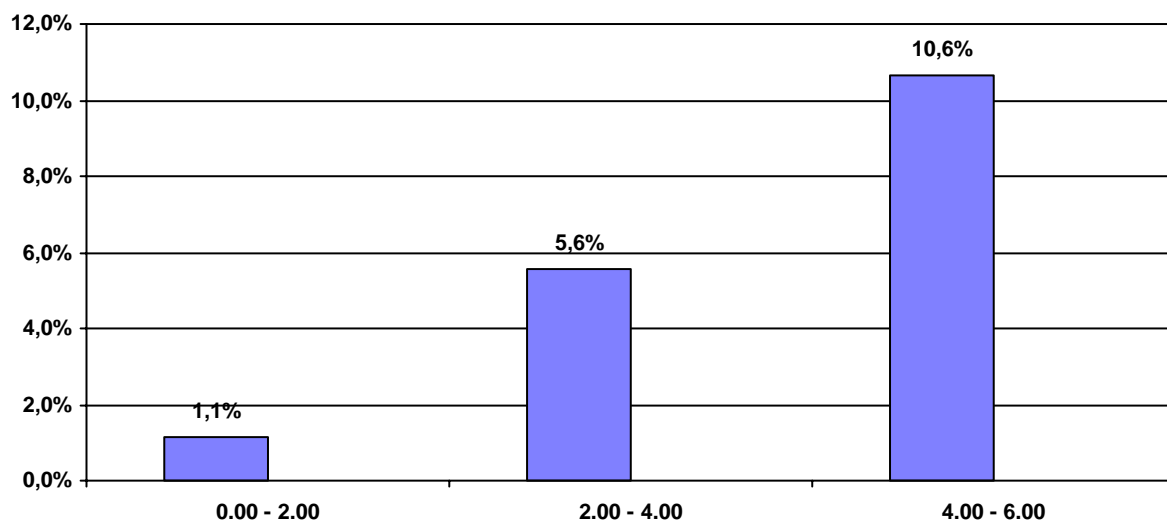

% Conducenti positivi per fascia oraria e valori del tasso alcolemico

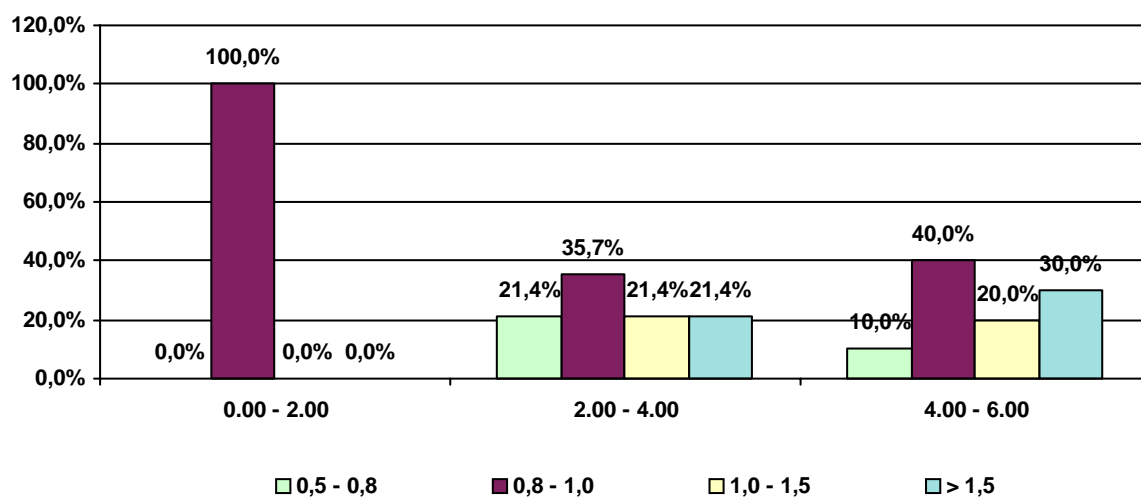

Conducenti controllati con etilometro per fascia di età e fascia oraria

Litorale: **Litorale Toscano**

Fascia d'età:		Oltre - 32		
Fascia Oraria	Conducenti Controllati	Conducenti Positivi	% Positivi/ Controllati	
0.00 - 2.00	76	3	3,9%	
2.00 - 4.00	196	23	11,7%	
4.00 - 6.00	100	8	8,0%	
372		34	9,1%	

% Conducenti positivi per fascia oraria

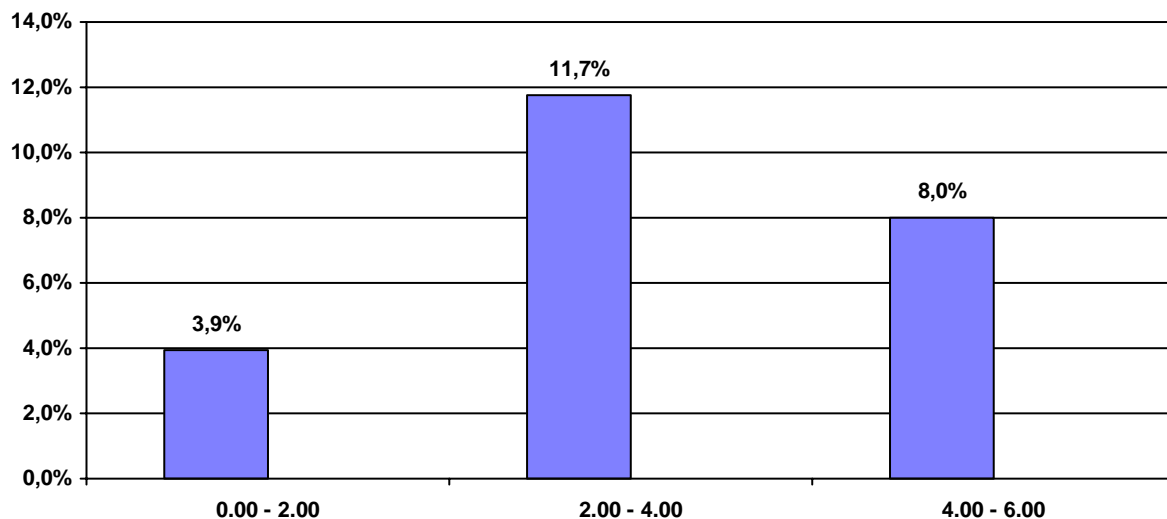

% Conducenti positivi per fascia oraria e valori del tasso alcolemico

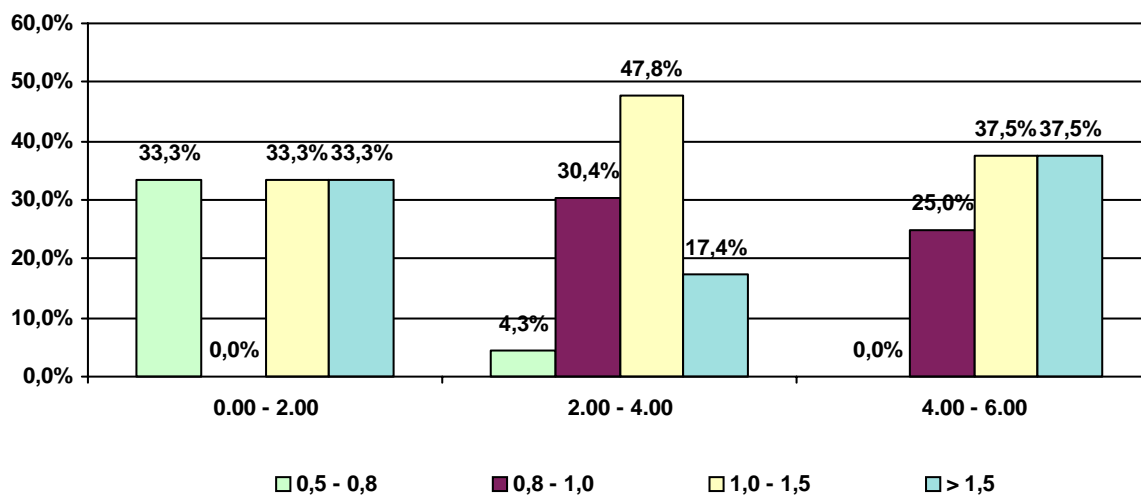

Conducenti uomini controllati con etilometro per fascia d'età'

Litorale: **Litorale Toscano**

periodo dal 15/07/2006

al 20/08/2006

Fascia d'età	Conducenti Controllati	Conducenti Positivi	% Positivi/Controllati
18 - 22	219	11	5,0%
23 - 27	318	27	8,5%
28 - 32	291	22	7,6%
Oltre - 32	248	30	12,1%
	1.076	90	8,4%

% Conducenti positivi per fascia d'età

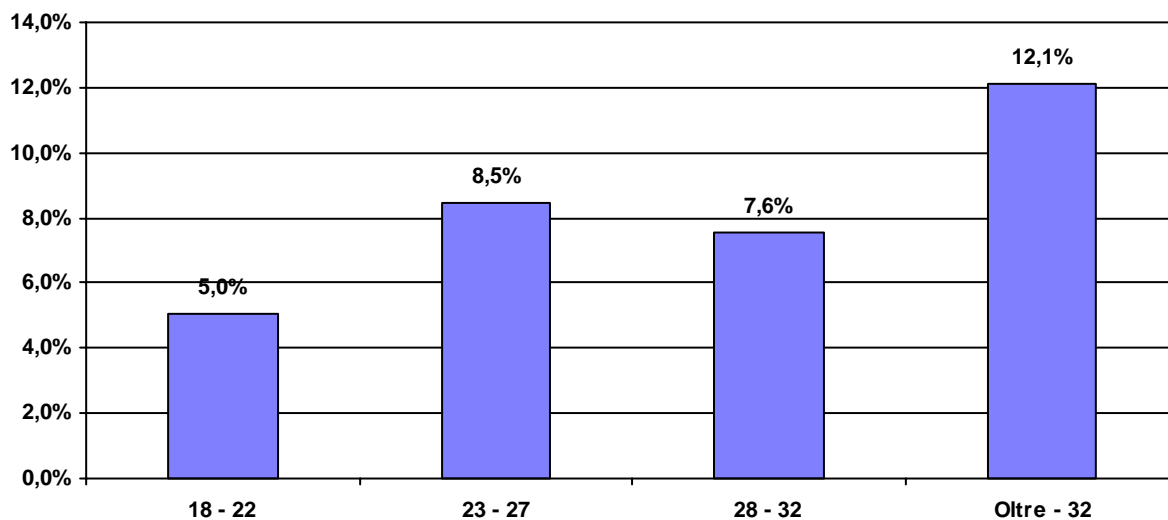

Conducenti positivi per età e valore del tasso alcolemico

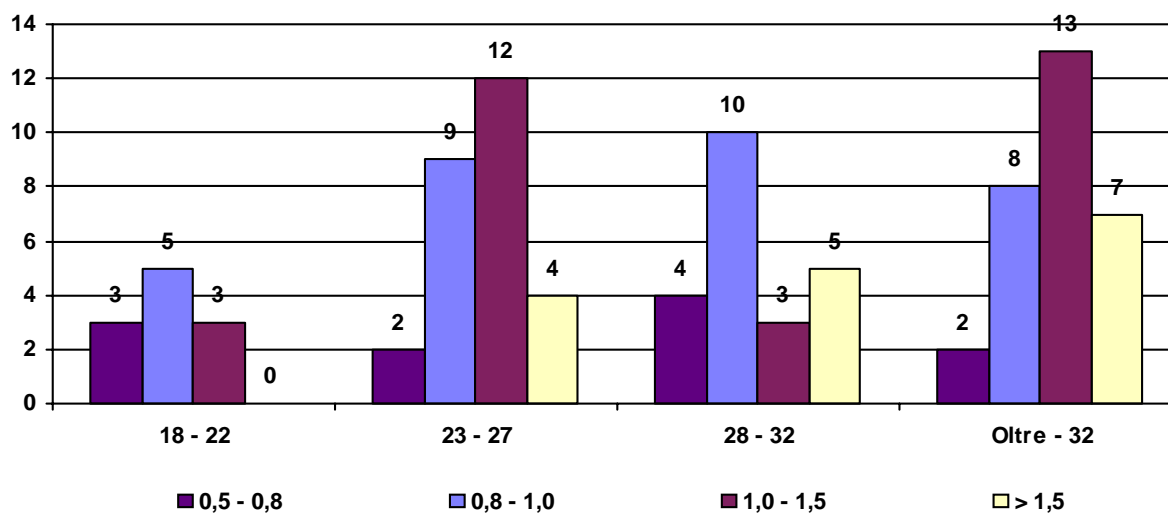

Conducenti uomini controllati per fascia oraria

Litorale: **Litorale Toscano**

Fascia Oraria	Conducenti Controllati	Conducenti Positivi	% Positivi/ Controllati
0.00 - 2.00	273	10	3,7%
2.00 - 4.00	500	51	10,2%
4.00 - 6.00	303	29	9,6%
	1.076	90	8,4%

% Conducenti positivi per fascia oraria

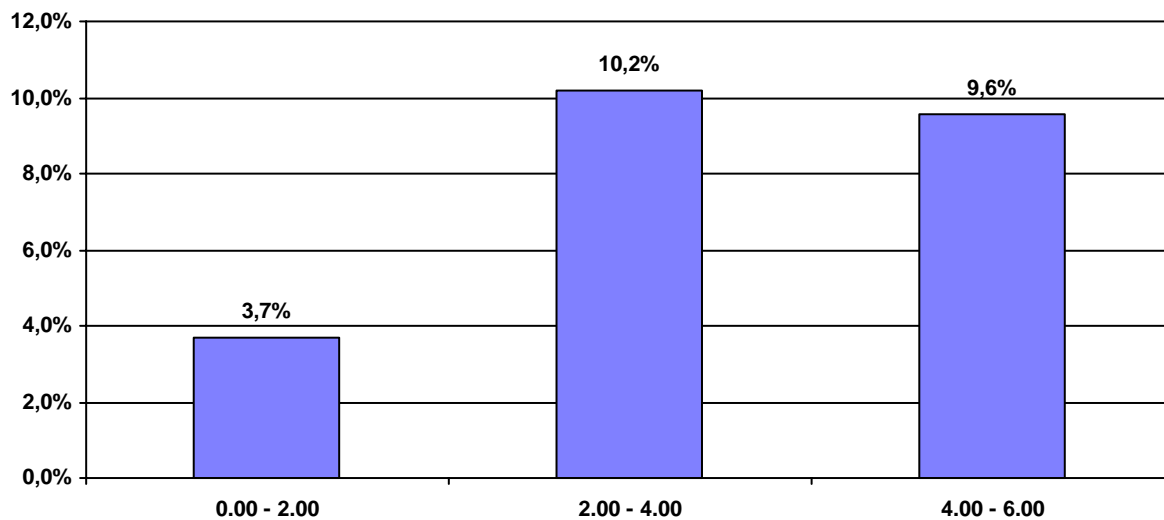

% Conducenti positivi per fascia oraria e valore del tasso alcolemico

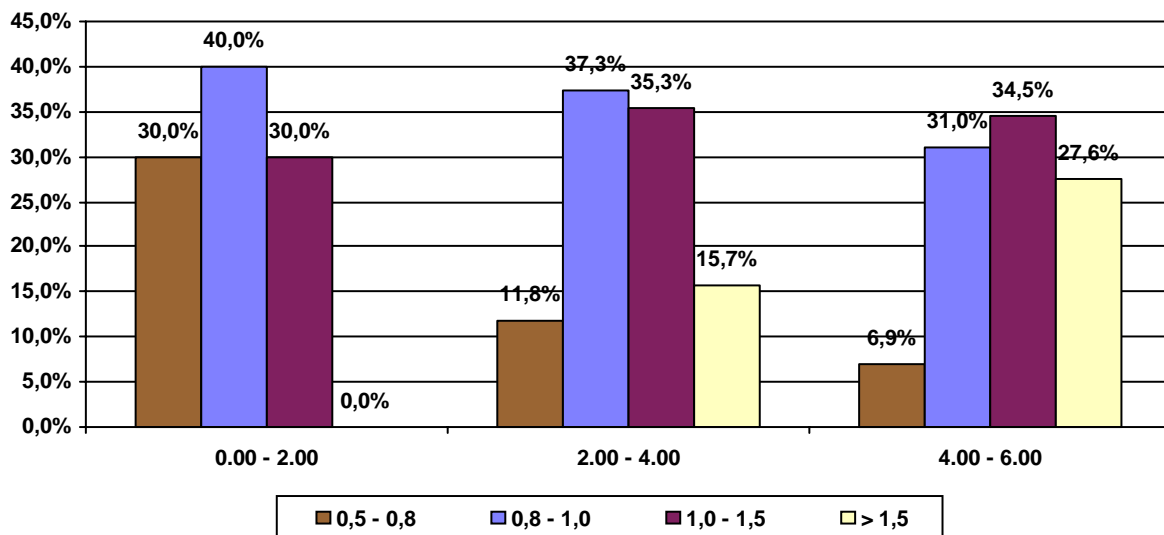

Conducenti uomini controllati per fascia d'età e fascia oraria

Litorale: **Litorale Toscano**

Fascia d'età: 18 - 22

Fascia Oraria	Conducenti Controllati	Conducenti Positivi	% Positivi/ Controllati
4.00 - 6.00	73	5	6,8%
2.00 - 4.00	81	4	4,9%
0.00 - 2.00	65	2	3,1%
	219	11	5,0%

% Conducenti positivi per fascia oraria

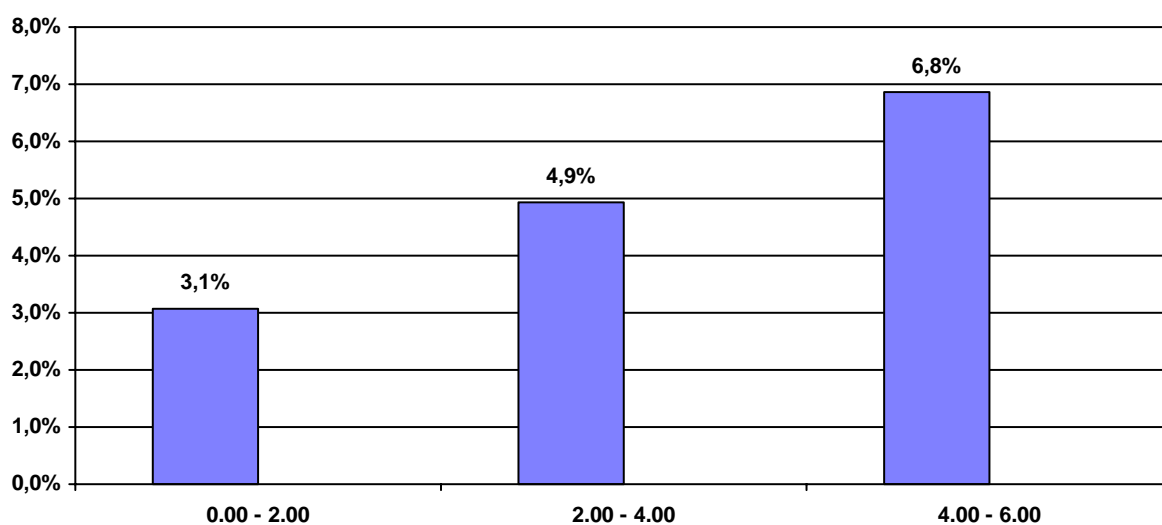

Conducenti positivi per fascia oraria e valori del tasso alcolemico

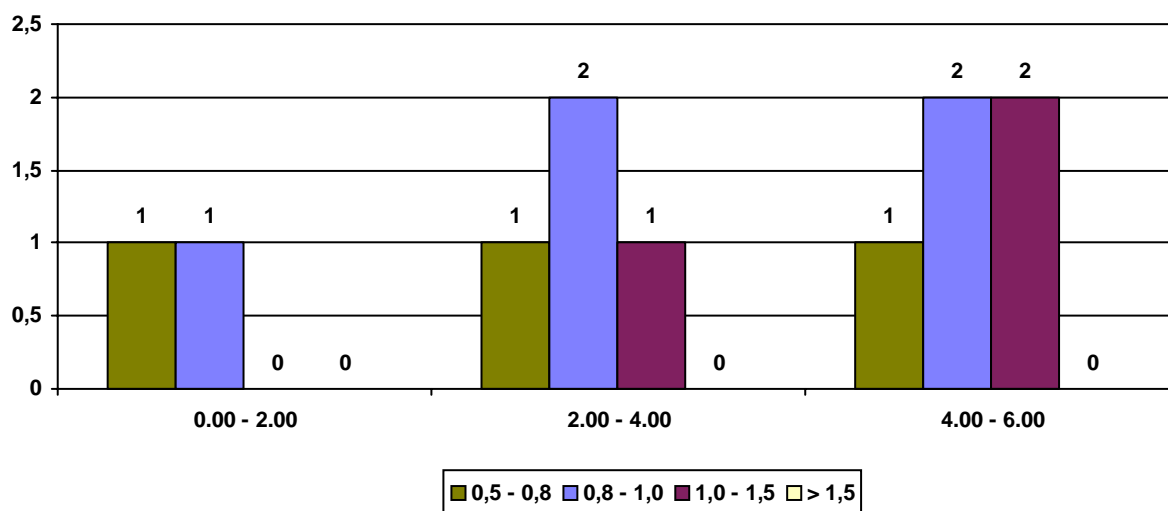

Conducenti uomini controllati per fascia d'età e fascia oraria

Litorale: **Litorale Toscano**

Fascia d'età: **23 - 27**

Fascia Oraria	Conducenti Controllati	Conducenti Positivi	% Positivi/ Controllati
4.00 - 6.00	86	6	7,0%
2.00 - 4.00	139	16	11,5%
0.00 - 2.00	93	5	5,4%
	318	27	8,5%

% Conducenti positivi per fascia oraria

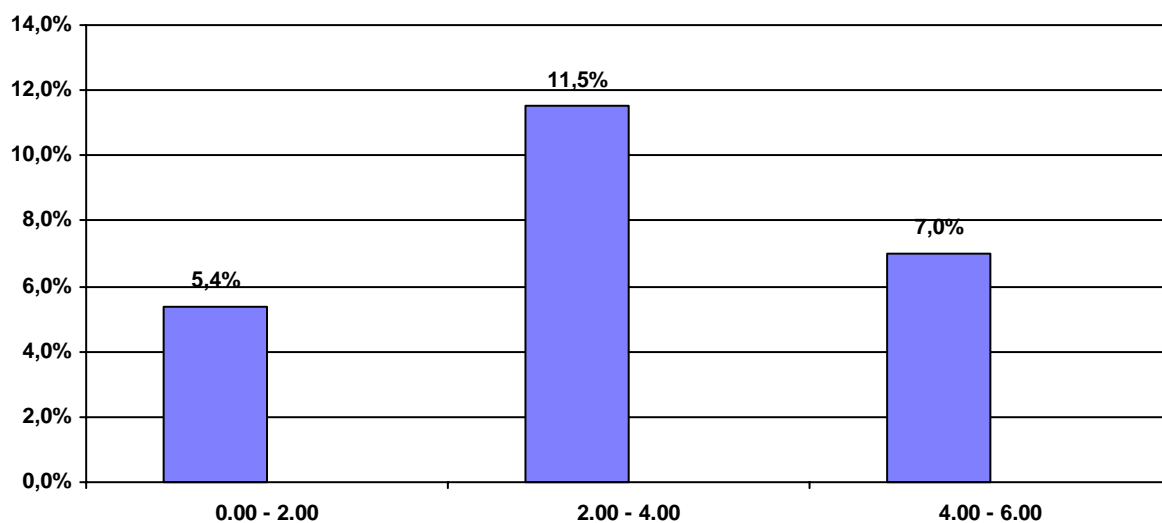

Conducenti positivi per fascia oraria e valori del tasso alcolemico

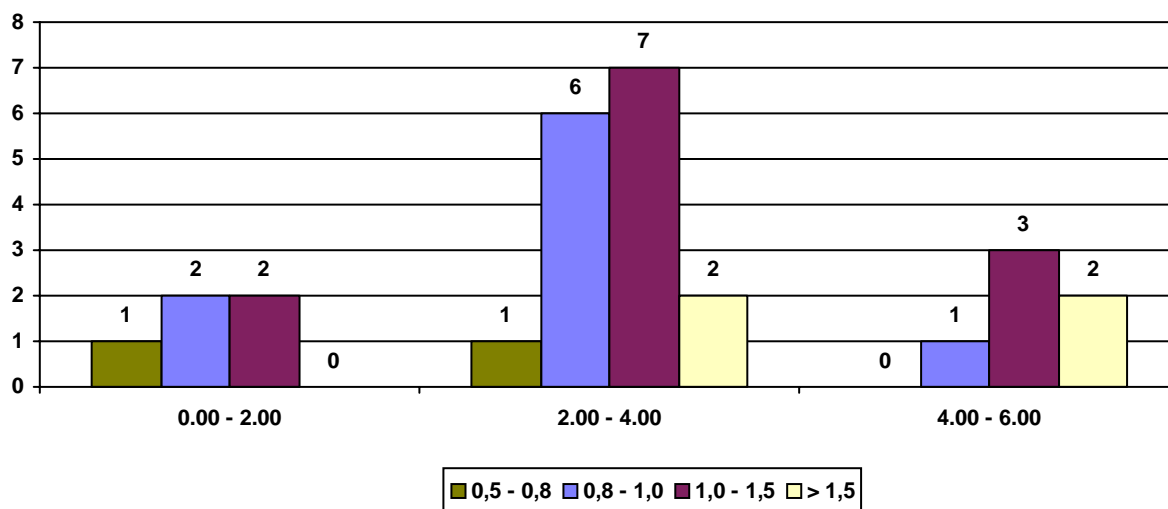

Conducenti uomini controllati per fascia d'età e fascia oraria

Litorale: **Litorale Toscano**

Fascia d'età: 28 - 32

Fascia Oraria	Conducenti Controllati	Conducenti Positivi	% Positivi/ Controllati
4.00 - 6.00	74	10	13,5%
2.00 - 4.00	150	11	7,3%
0.00 - 2.00	67	1	1,5%
	291	22	7,6%

% Conducenti positivi per fascia oraria

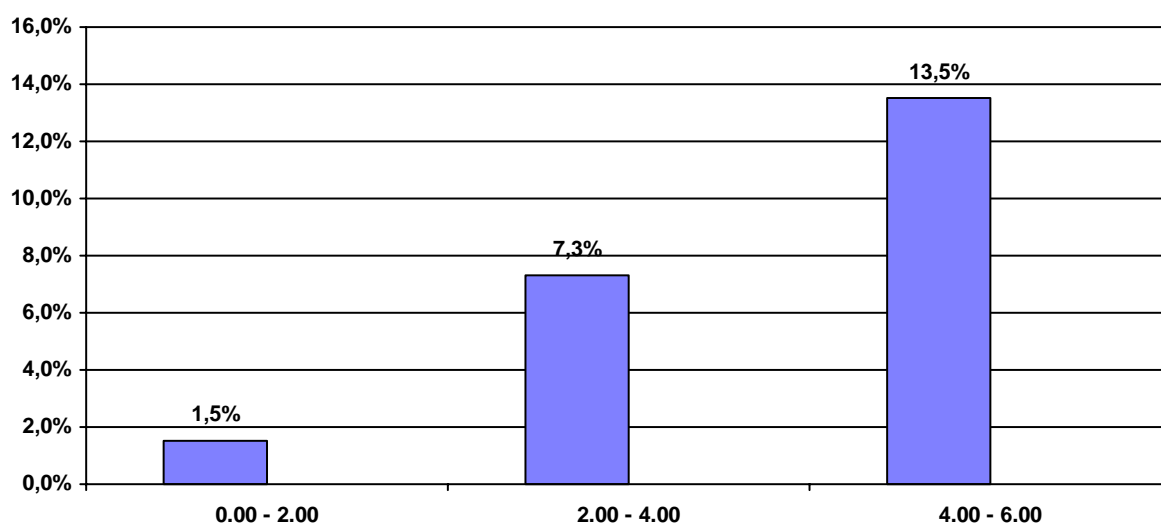

Conducenti positivi per fascia oraria e valori del tasso alcolemico

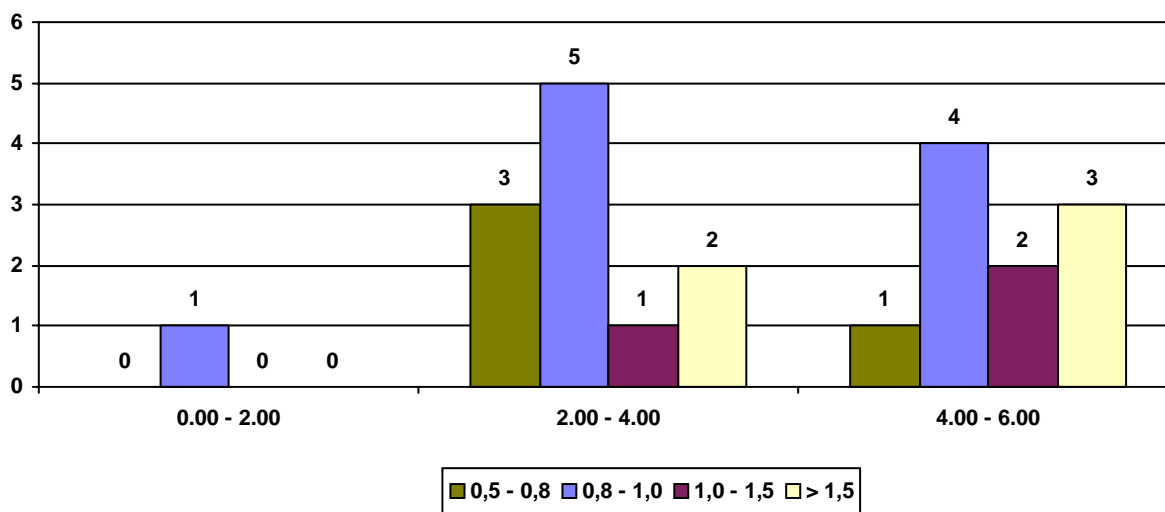

Conducenti uomini controllati per fascia d'età e fascia oraria

Litorale: Litorale Toscano

Fascia d'età: **Oltre - 32**

Fascia Oraria	Conducenti Controllati	Conducenti Positivi	% Positivi/ Controllati
4.00 - 6.00	70	8	11,4%
2.00 - 4.00	130	20	15,4%
0.00 - 2.00	48	2	4,2%
	248	30	12,1%

% Conducenti positivi per fascia oraria

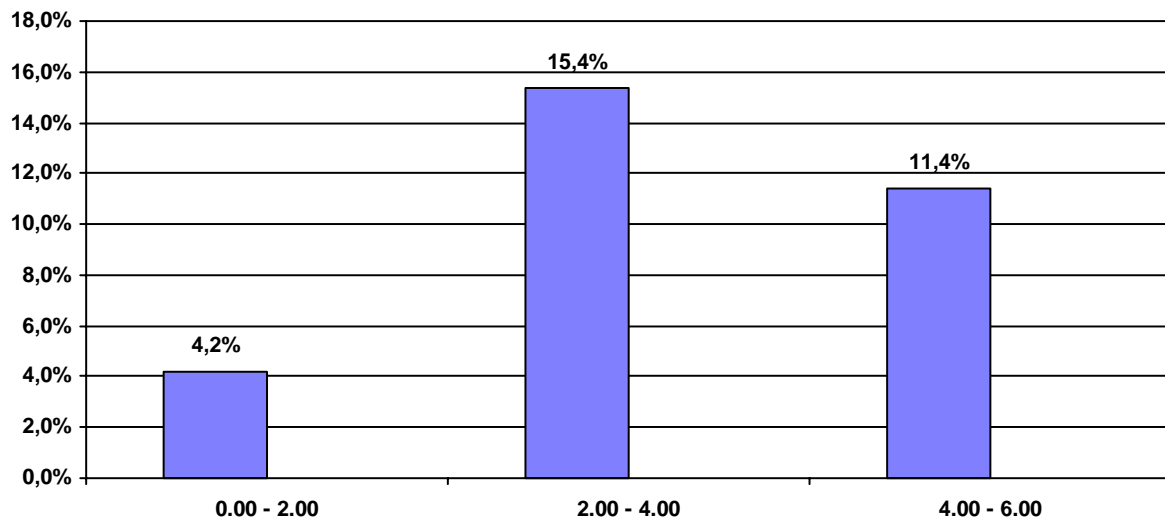

Conducenti positivi per fascia oraria e valori del tasso alcolemico

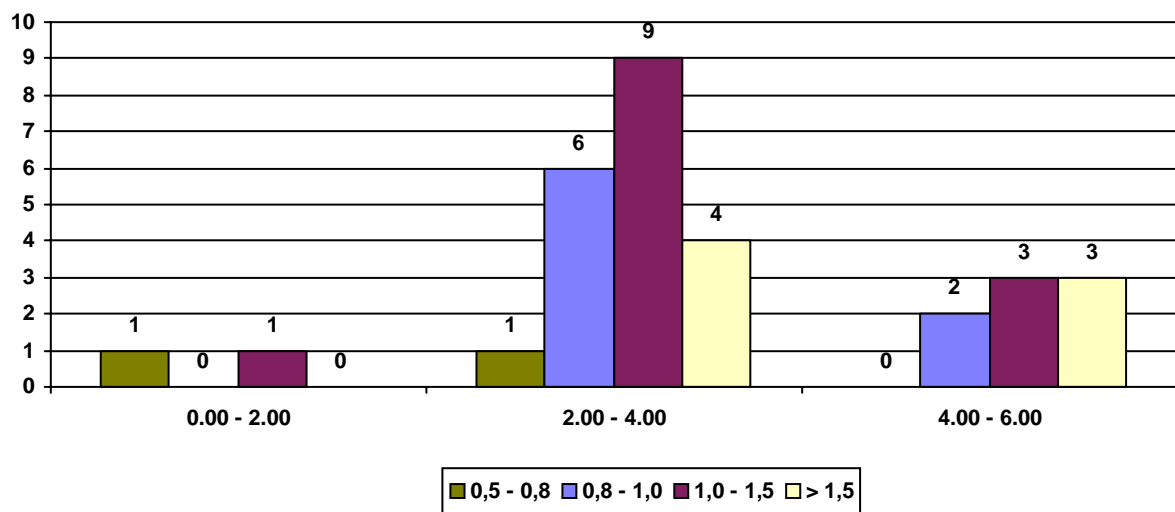

Conducenti donne controllate per fascia d'età

Litorale: **Litorale Toscano**

periodo dal 15/07/2006

al 20/08/2006

Fascia d'età	Conducenti Controllati	Conducenti Positivi	% Positivi/Controllati
18 - 22	105	3	2,9%
23 - 27	159	3	1,9%
28 - 32	142	3	2,1%
Oltre - 32	124	4	3,2%
	530	13	2,5%

% Conducenti positivi per fascia d'età

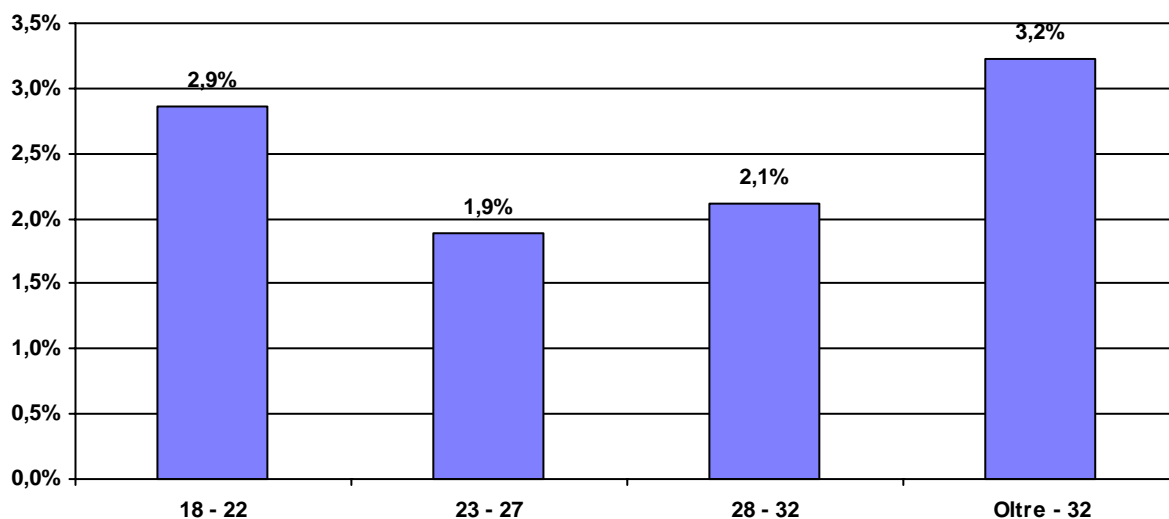

Conducenti positivi per età e valore del tasso alcolemico

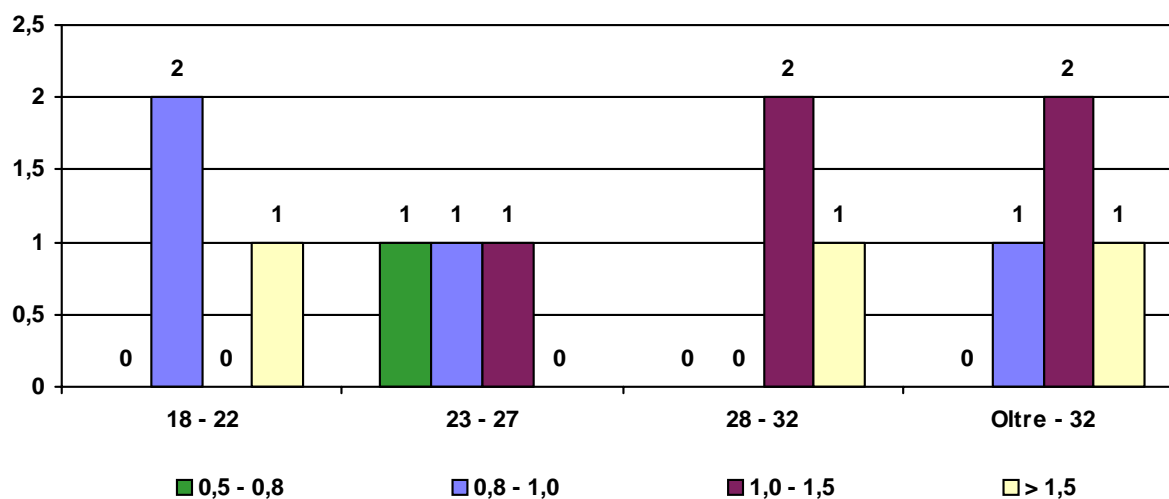

Conducenti donne controllate con etilometro per fascia oraria

Litorale: Litorale Toscano

Fascia Oraria	Conducenti Controllati	Conducenti Positivi	% Positivi/ Controllati
0.00 - 2.00	130	1	0,8%
2.00 - 4.00	287	10	3,5%
4.00 - 6.00	113	2	1,8%
	530	13	2,5%

% Conducenti positivi per fascia oraria

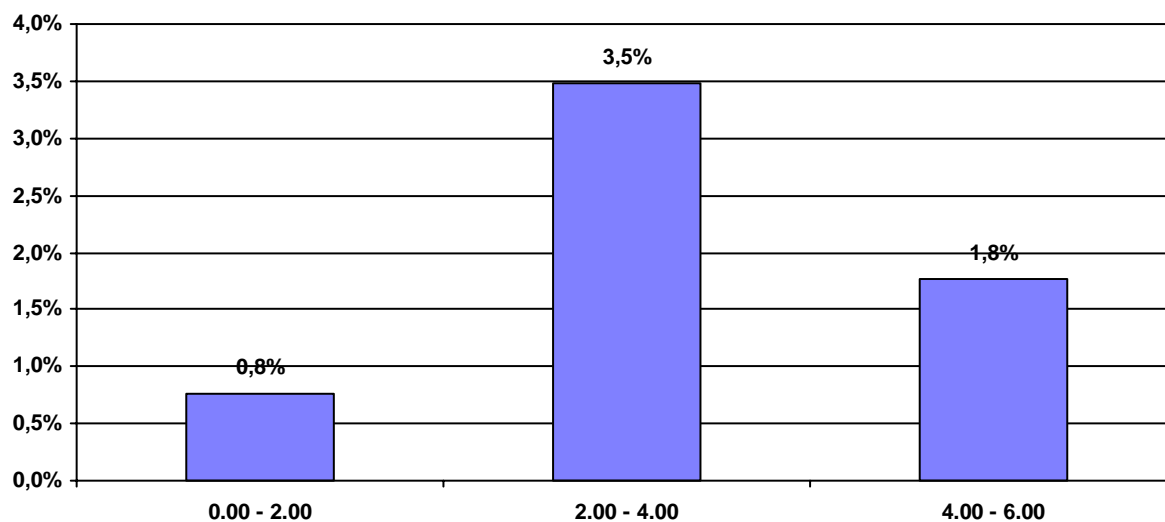

% Conducenti positivi per fascia oraria e valore del tasso alcolemico

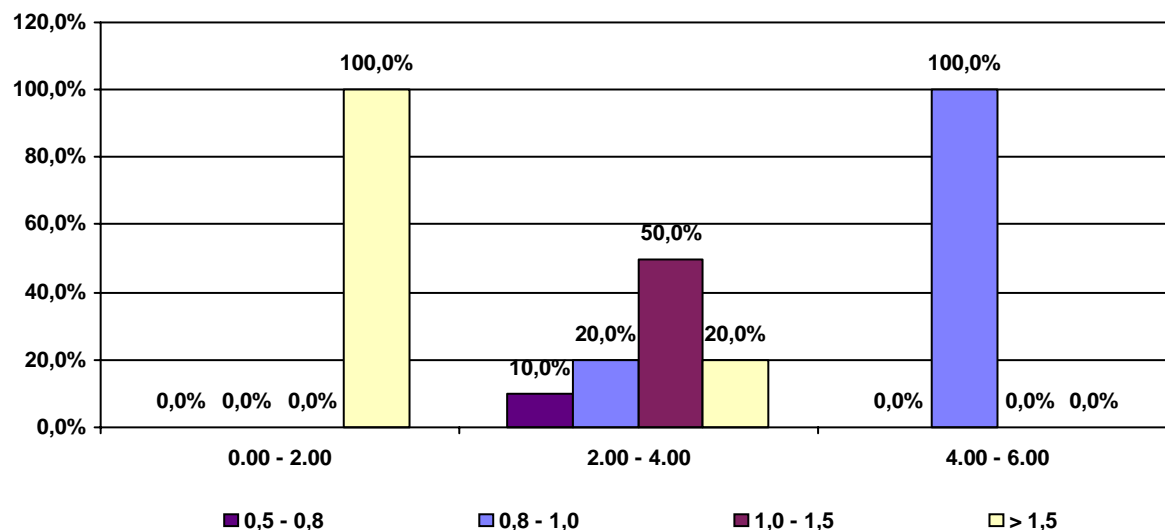

Conducenti donne controllate per fascia d'età e fascia oraria

Litorale: Litorale Toscano

Fascia d'età: 18 - 22

Fascia Oraria	Conducenti Controllati	Conducenti Positivi	% Positivi/ Controllati
0.00 - 2.00	36	0	0,0%
2.00 - 4.00	48	2	4,2%
4.00 - 6.00	21	1	4,8%
	105	3	2,9%

% Conducenti positivi per fascia oraria

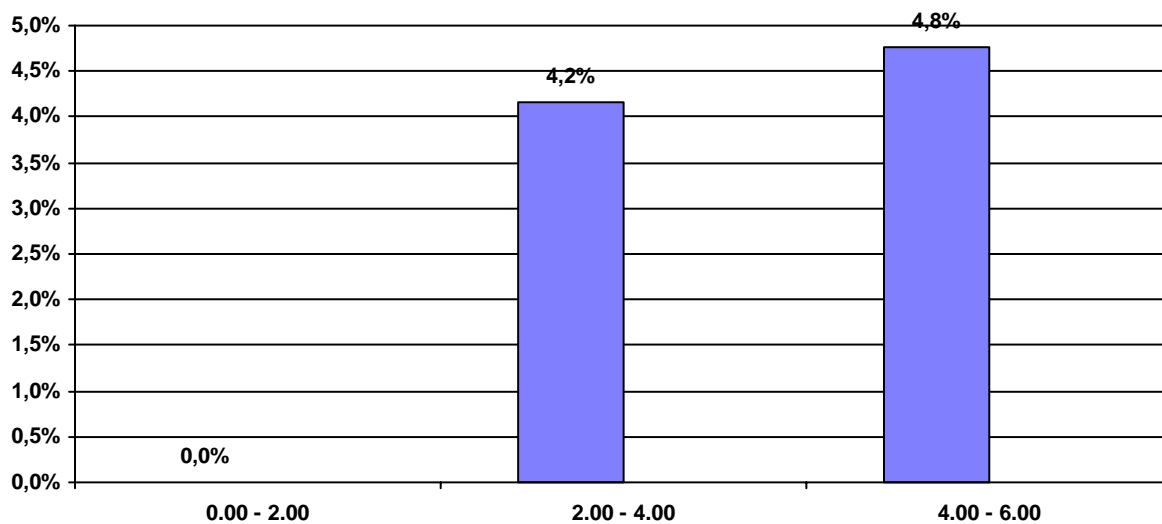

Conducenti positivi per fascia oraria e valori del tasso alcolemico

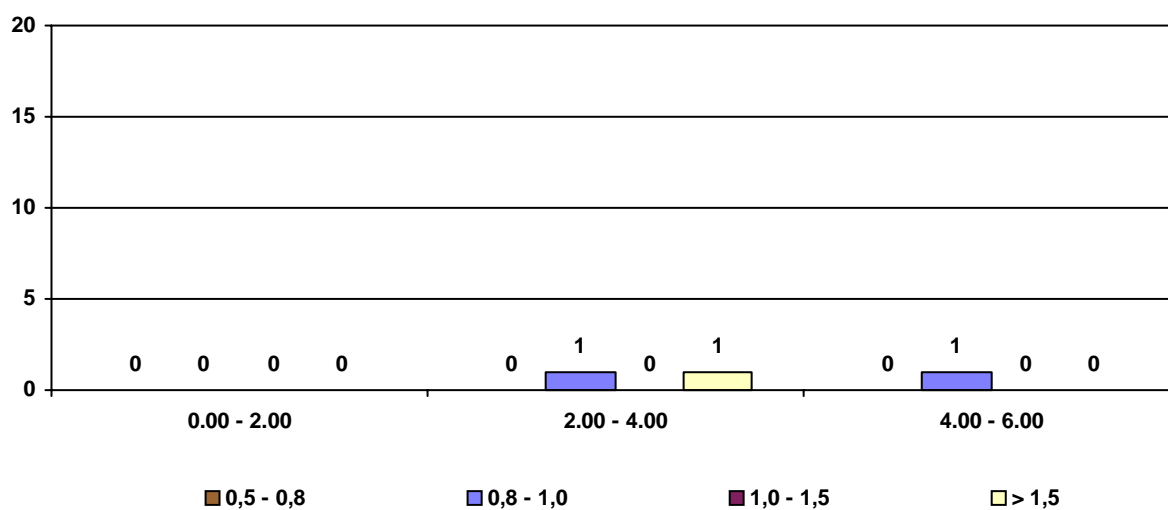

Conducenti donne controllate per fascia d'età e fascia oraria

Litorale: Litorale Toscano

Fascia d'età: 23 - 27

Fascia Oraria	Conducenti Controllati	Conducenti Positivi	% Positivi/Controllati
0.00 - 2.00	46	0	0,0%
2.00 - 4.00	71	2	2,8%
4.00 - 6.00	42	1	2,4%
	159	3	1,9%

% Conducenti positivi per fascia oraria

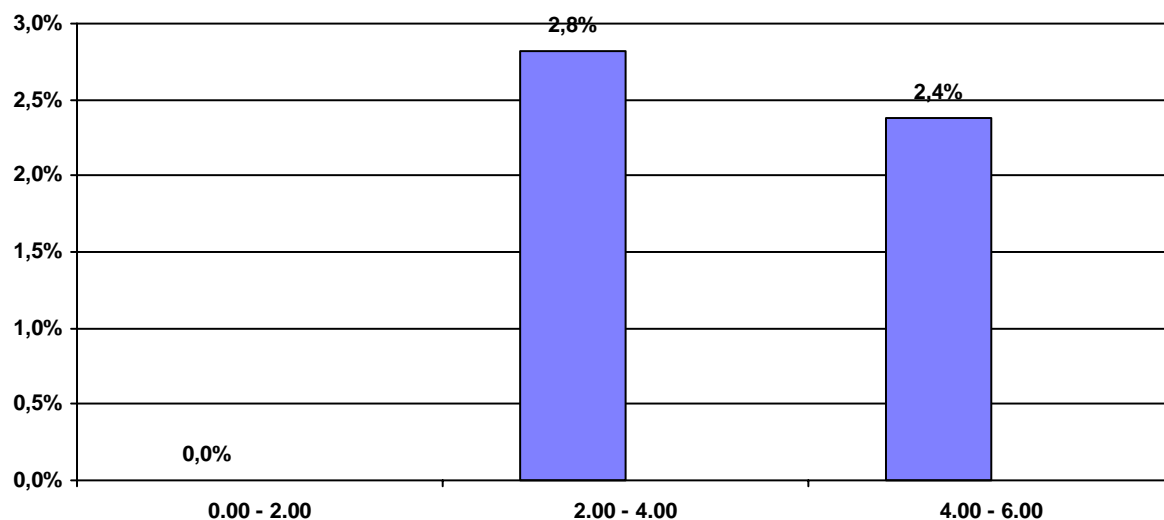

Conducenti positivi per fascia oraria e valori del tasso alcolemico

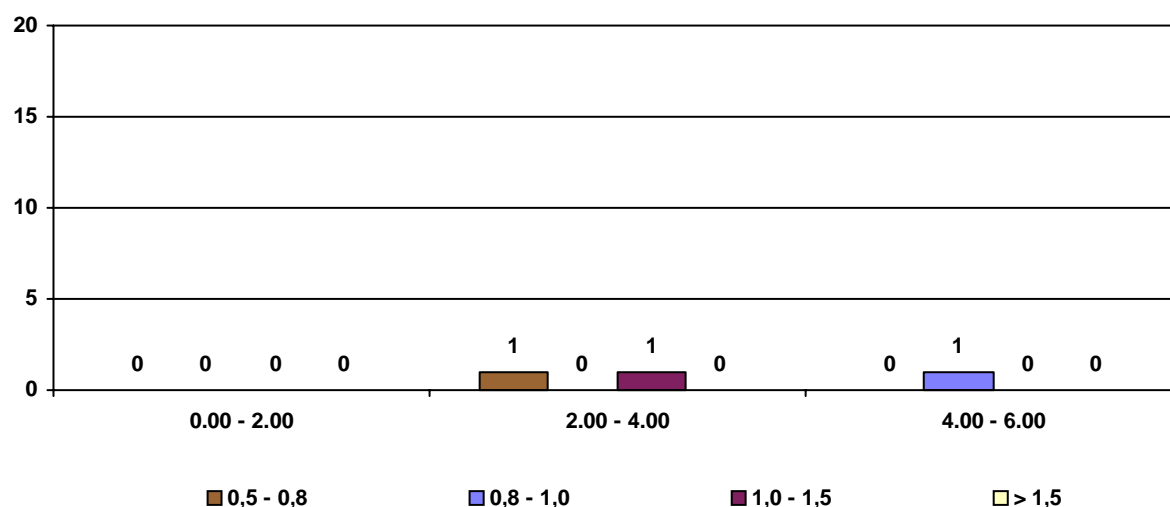

Conducenti donne controllate per fascia d'età e fascia oraria

Litorale: Litorale Toscano

Fascia d'età: 28 - 32

Fascia Oraria	Conducenti Controllati	Conducenti Positivi	% Positivi/Controllati
0.00 - 2.00	20	0	0,0%
2.00 - 4.00	102	3	2,9%
4.00 - 6.00	20	0	0,0%
	142	3	2,1%

% Conducenti positivi per fascia oraria

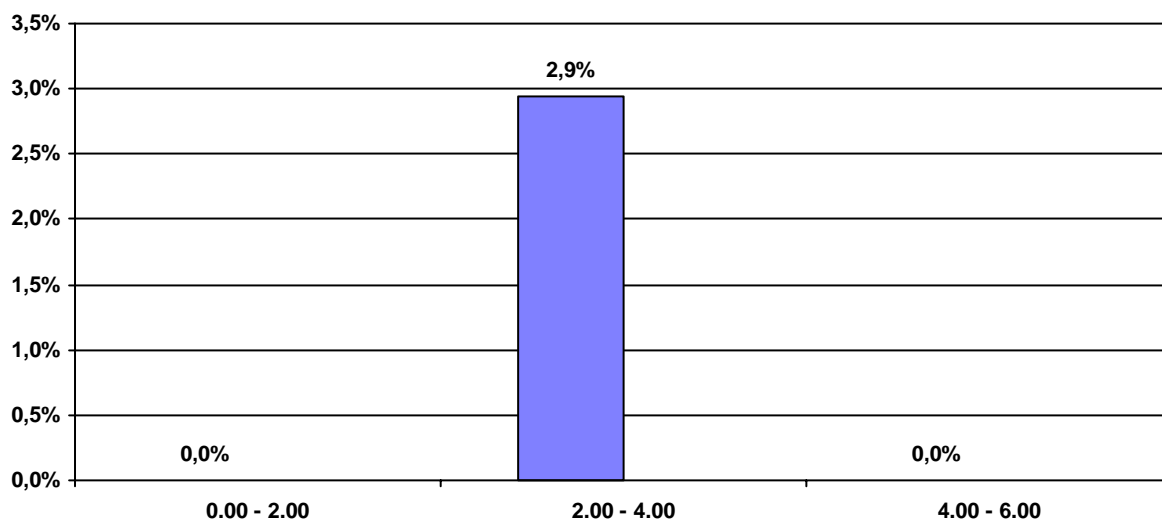

Conducenti positivi per fascia oraria e valori del tasso alcolemico

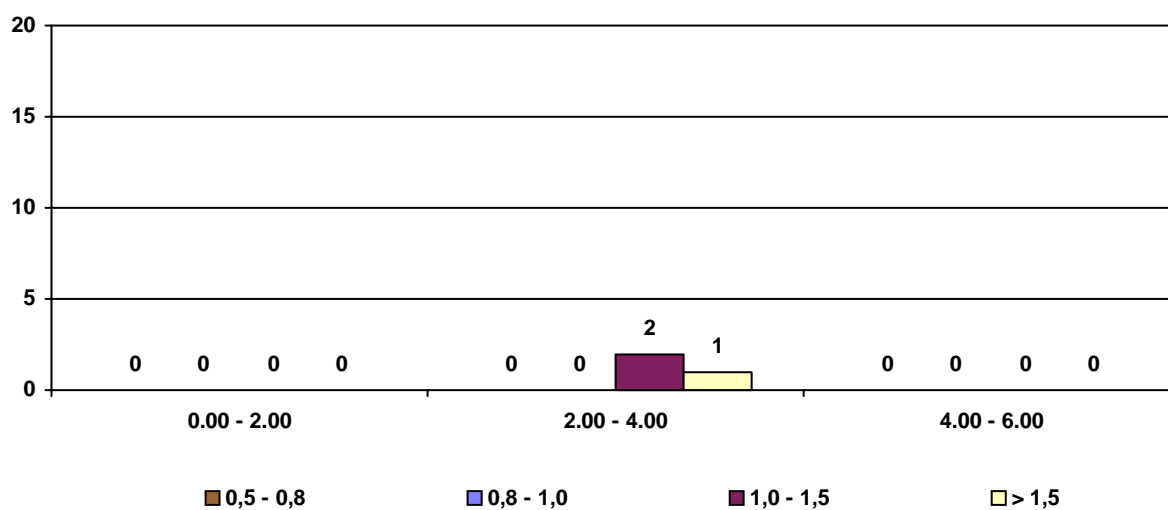

Conducenti donne controllate per fascia d'età e fascia oraria

Litorale: Litorale Toscano

Fascia d'età: Oltre - 32

Fascia Oraria	Conducenti Controllati	Conducenti Positivi	% Positivi/ Controllati
0.00 - 2.00	28	1	3,6%
2.00 - 4.00	66	3	4,5%
4.00 - 6.00	30	0	0,0%
	124	4	3,2%

% Conducenti positivi per fascia oraria

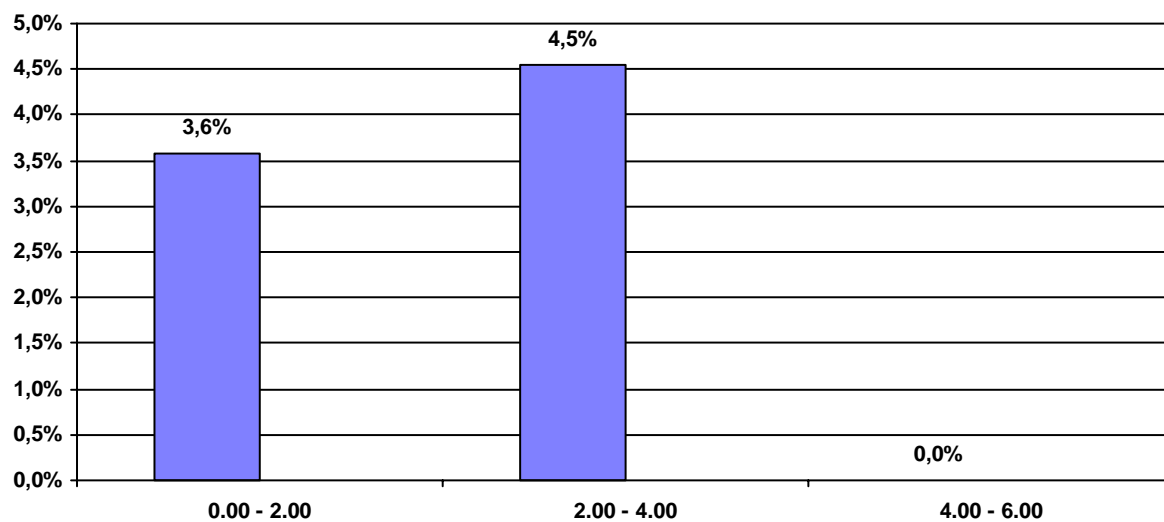

Conducenti positivi per fascia oraria e valori del tasso alcolemico

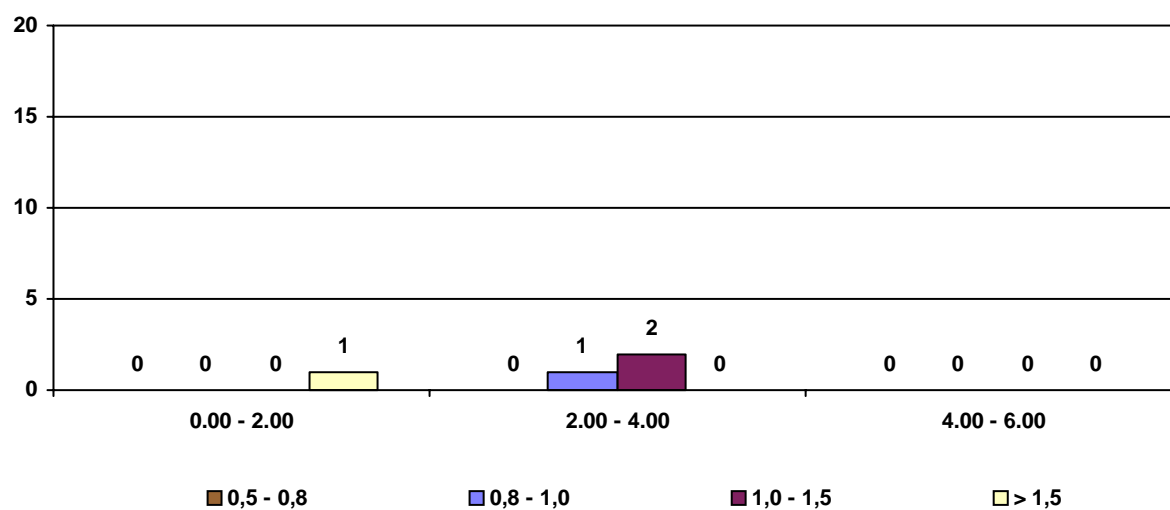

Attività contravvenzionale

Riviere	<u>Attività Contravvenzionale</u>									<u>Patenti ritirate</u>				<u>Provvedimenti Sanzionatori</u>		veicoli sequestrati
	Totale Infrazioni	Art. 9 bis e ter	Art. 141	Art. 142	fotogrammi impressionati	Art. 171	Art. 172	Art. 186	Art. 187	Art. 9 bis e ter	Art. 142/9° comma	Art. 186/2° comma	Art. 187/2° comma	Carte di circolazione ritirate	Punti patente decurtati	
<u>Litorale Toscano</u>	436	0	7	35	1	0	27	103	0	0	9	103	0	41	1.423	4

GUIDO CON PRUDENZA



Campagna 2006

**Compartimento Polizia Stradale
per il Lazio
ROMA**

Litorale Pontino

Conducenti controllati con etilometro per fascia oraria

Litorale: **Litorale Romano**

Fascia Oraria	Conducenti Controllati	Conducenti Positivi	% Positivi/Controllati
0.00 - 2.00	361	18	5,0%
2.00 - 4.00	580	66	11,4%
4.00 - 6.00	380	43	11,3%
	1.321	127	9,6%

% Conducenti positivi per fascia oraria

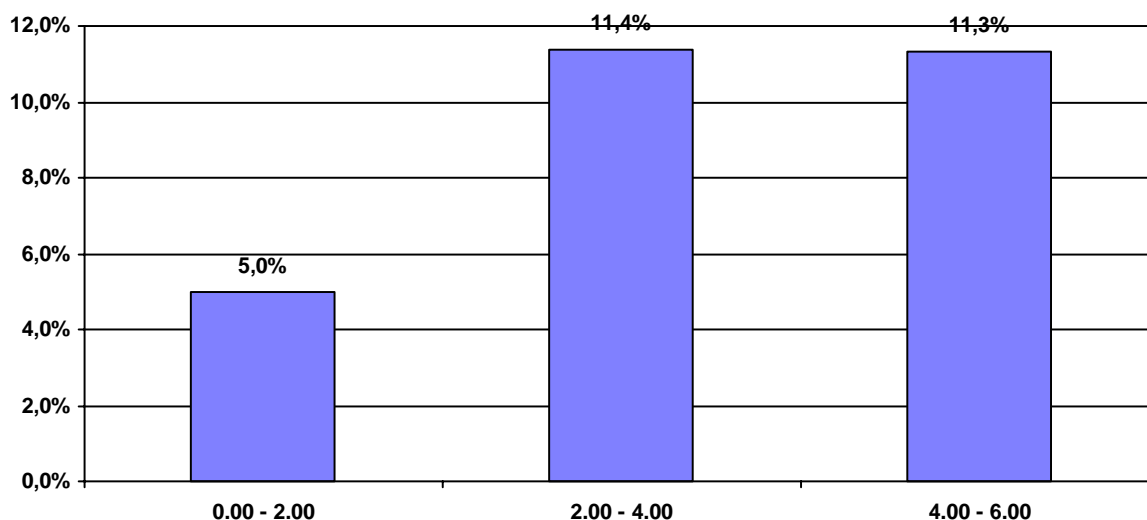

% Conducenti positivi per fascia oraria e valore del tasso alcolemico

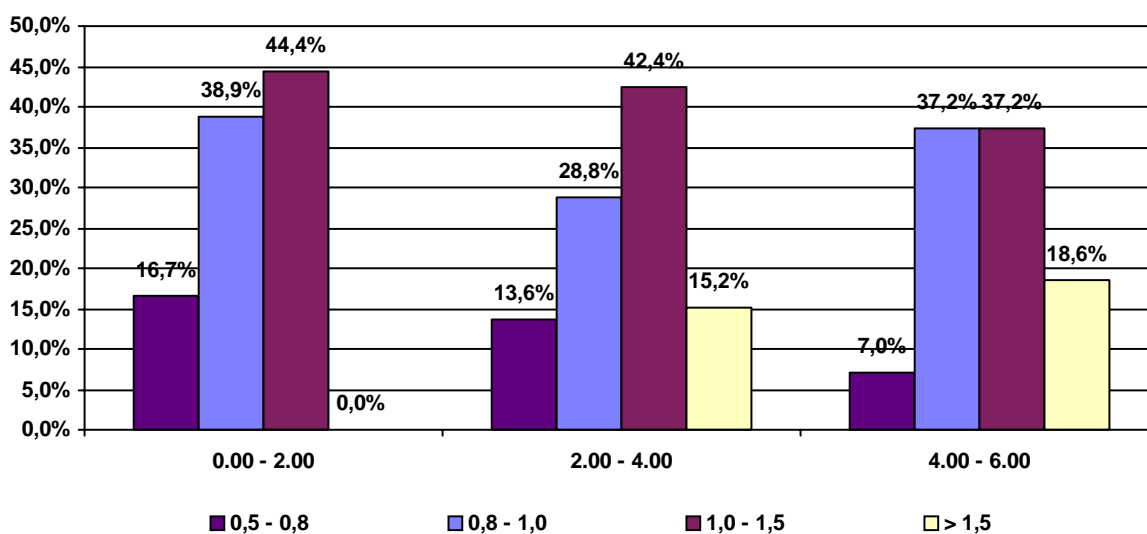

Conducenti controllati con etilometro per fascia di età e fascia oraria

Litorale: Litorale Romano

Fascia d'età: 18 - 22

Fascia Oraria	Conducenti Controllati	Conducenti Positivi	% Positivi/ Controllati
0.00 - 2.00	72	0	0,0%
2.00 - 4.00	173	10	5,8%
4.00 - 6.00	85	8	9,4%
	330	18	5,5%

% Conducenti positivi per fascia oraria

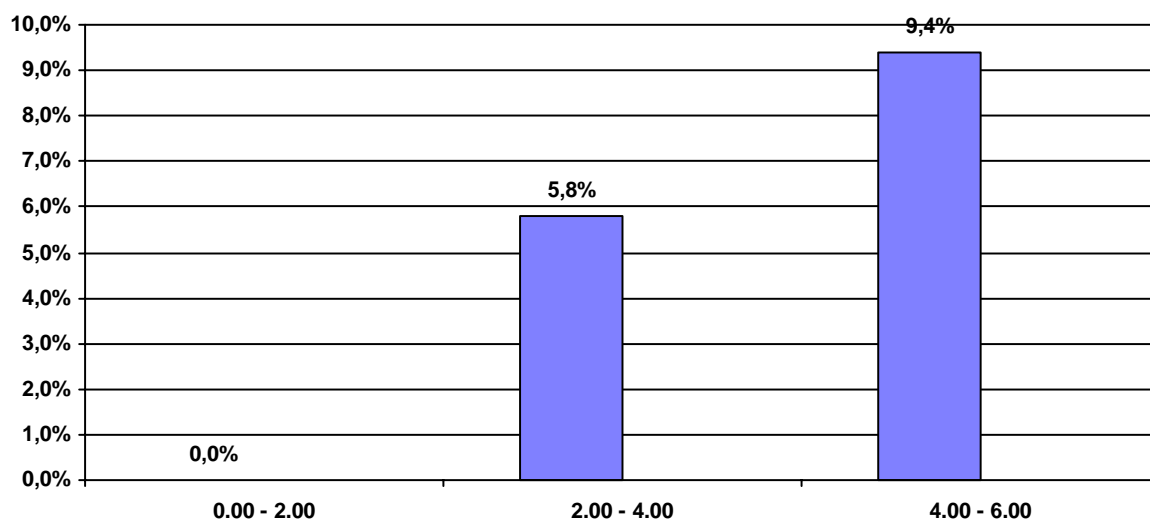

Conducenti controllati con etilometro per fascia di età e fascia oraria

Litorale: **Litorale Romano**

Fascia d'età: 23 - 27

Fascia Oraria	Conducenti Controllati	Conducenti Positivi	% Positivi/ Controllati
0.00 - 2.00	98	7	7,1%
2.00 - 4.00	162	25	15,4%
4.00 - 6.00	141	17	12,1%
	401	49	12,2%

% Conducenti positivi per fascia oraria

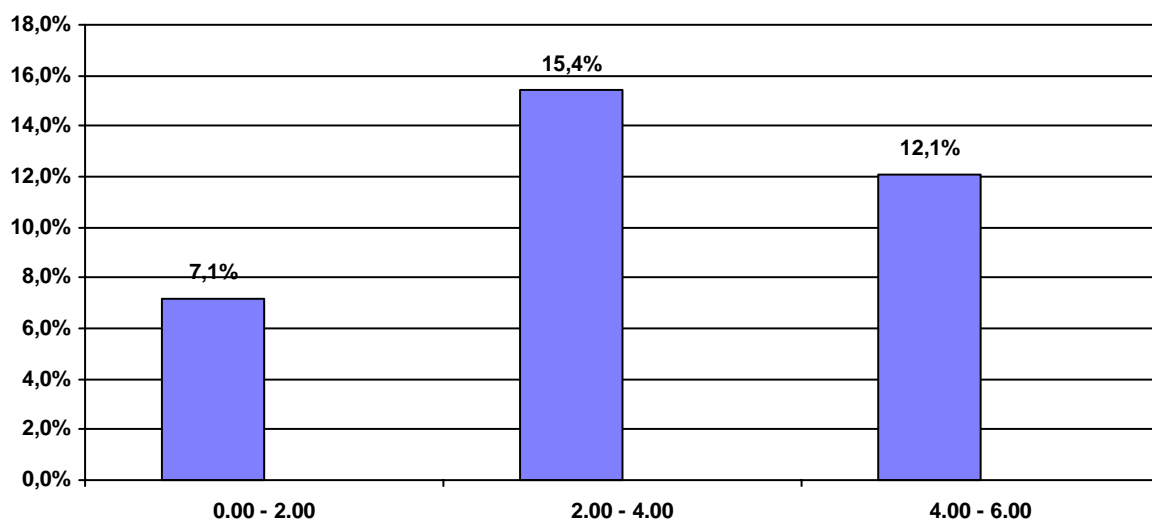

% Conducenti positivi per fascia oraria e valori del tasso alcolemico

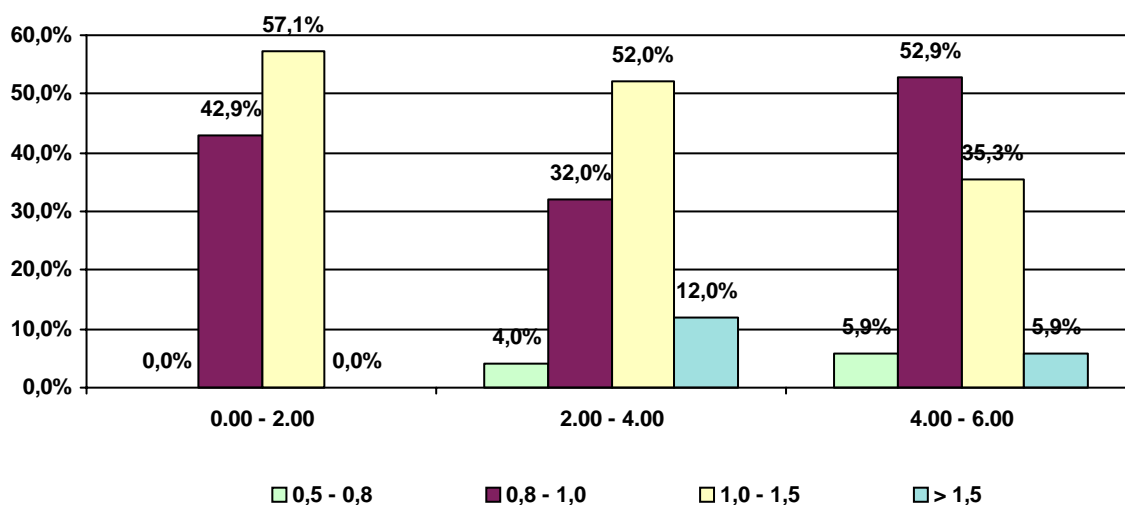

Conducenti controllati con etilometro per fascia di età e fascia oraria

Litorale: **Litorale Romano**

Fascia d'età: 28 - 32

Fascia Oraria	Conducenti Controllati	Conducenti Positivi	% Positivi/ Controllati
0.00 - 2.00	94	3	3,2%
2.00 - 4.00	145	16	11,0%
4.00 - 6.00	81	9	11,1%
	320	28	8,8%

% Conducenti positivi per fascia oraria

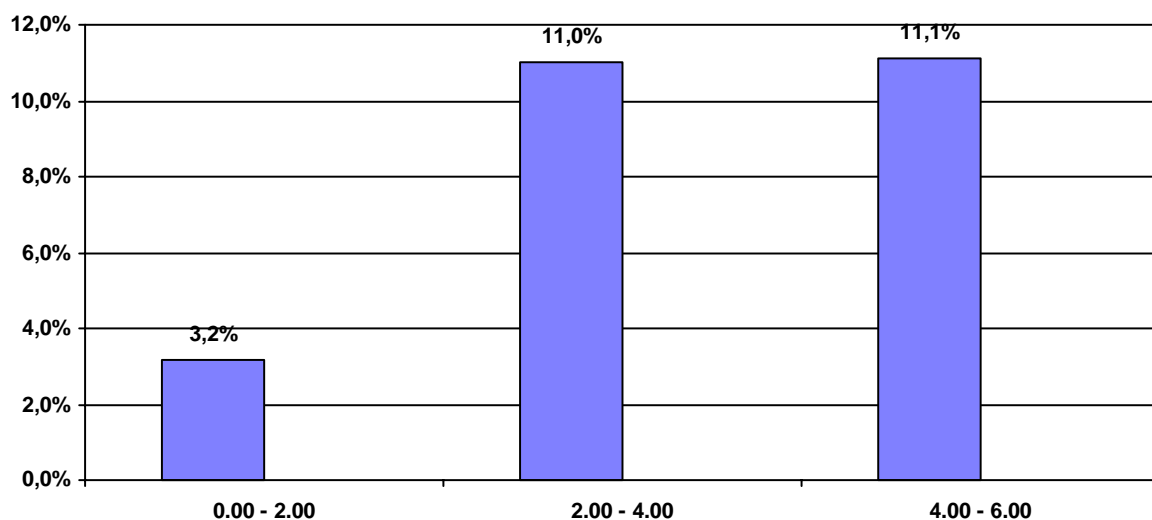

% Conducenti positivi per fascia oraria e valori del tasso alcolemico

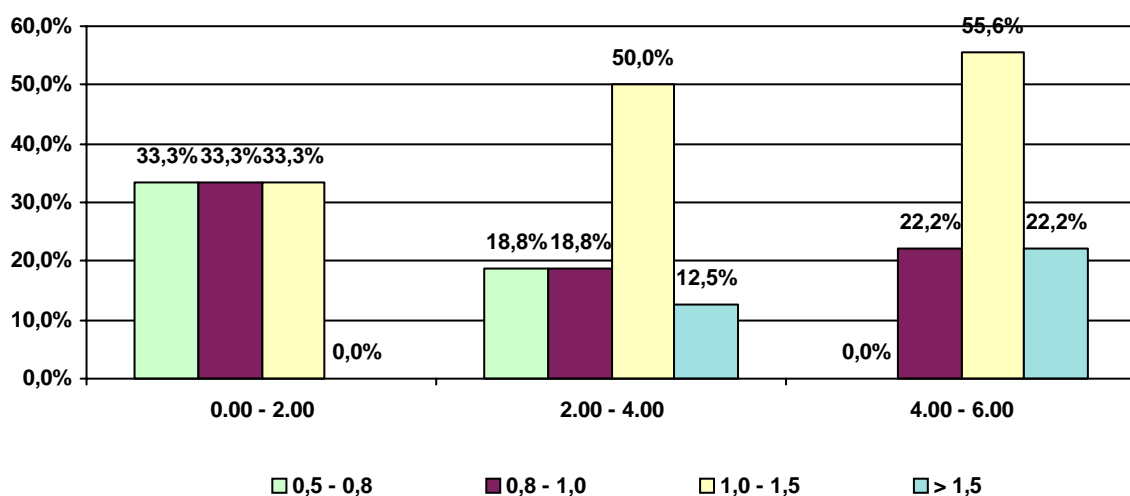

Conducenti controllati con etilometro per fascia di età e fascia oraria

Litorale: **Litorale Romano**

Fascia d'età: **Oltre - 32**

Fascia Oraria	Conducenti Controllati	Conducenti Positivi	% Positivi/ Controllati
0.00 - 2.00	97	8	8,2%
2.00 - 4.00	100	15	15,0%
4.00 - 6.00	73	9	12,3%
	270	32	11,9%

% Conducenti positivi per fascia oraria

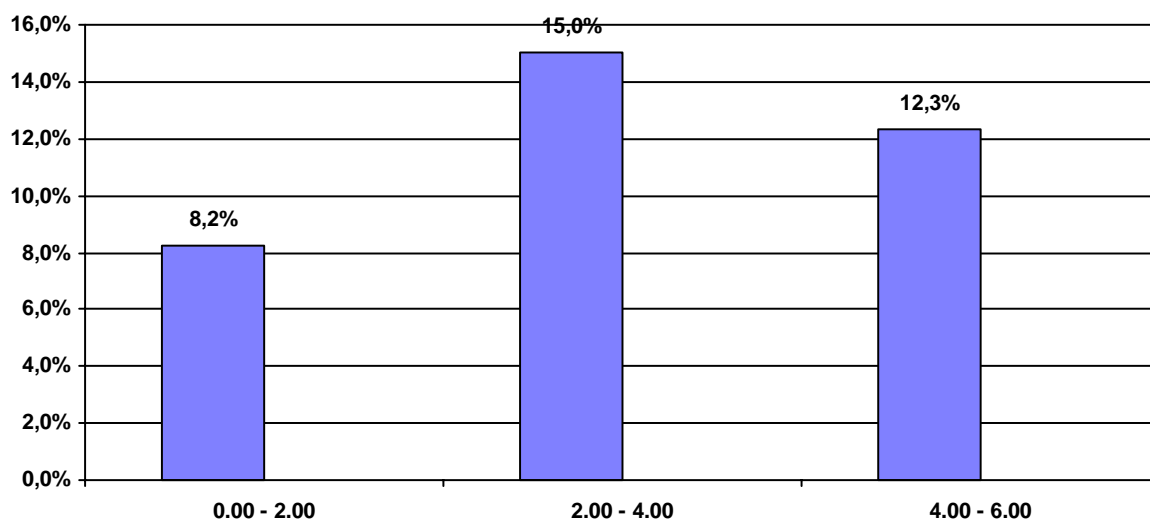

% Conducenti positivi per fascia oraria e valori del tasso alcolemico

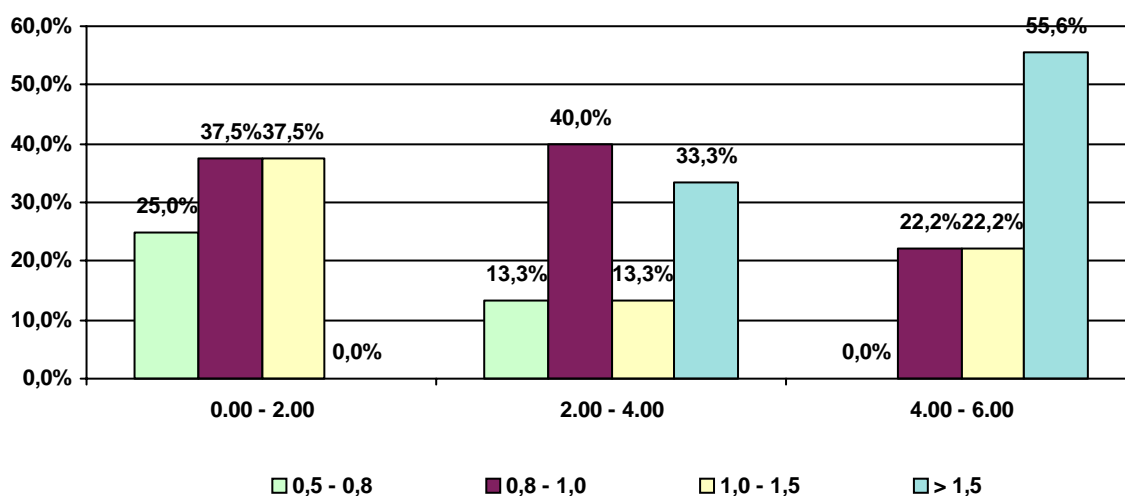

Conducenti uomini controllati con etilometro per fascia d'età'

Litorale: **Litorale Romano**

periodo dal 15/07/2006

al 20/08/2006

Fascia d'età	Conducenti Controllati	Conducenti Positivi	% Positivi/Controllati
18 - 22	259	17	6,6%
23 - 27	289	45	15,6%
28 - 32	228	25	11,0%
Oltre - 32	188	28	14,9%
	964	115	11,9%

% Conducenti positivi per fascia d'età

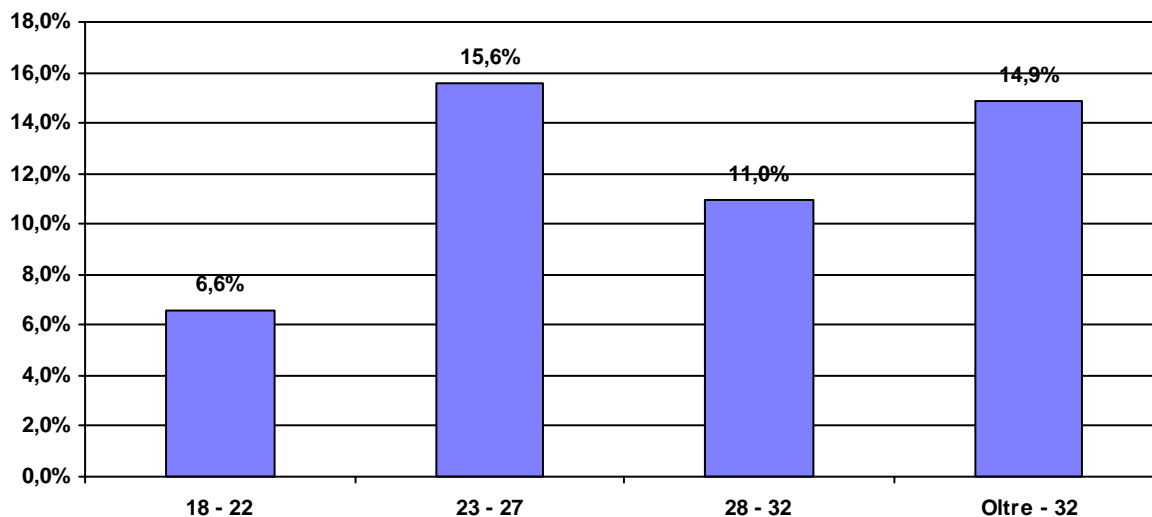

Conducenti positivi per età e valore del tasso alcolemico

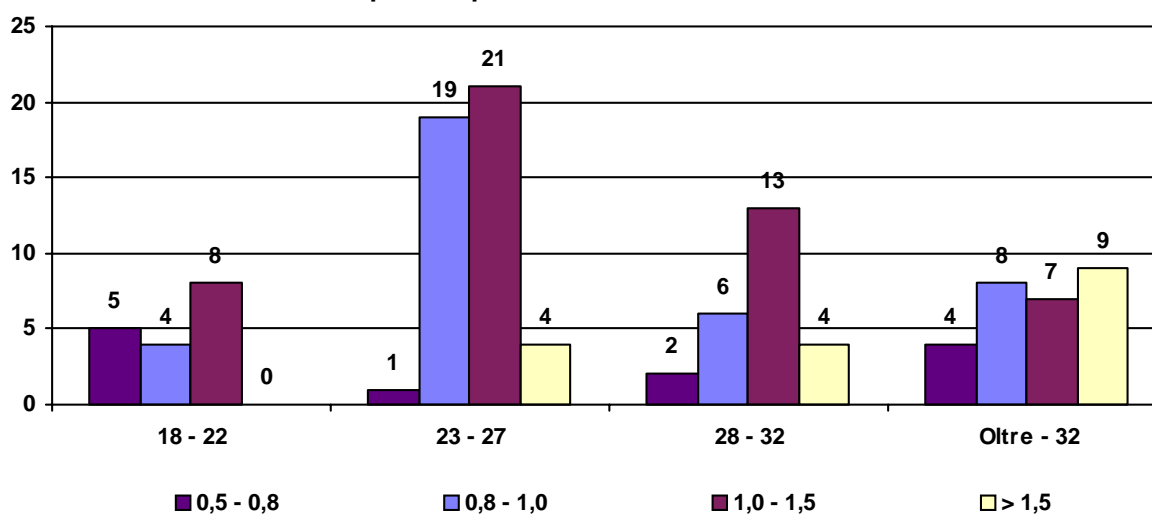

Conducenti uomini controllati per fascia oraria

Litorale: **Litorale Romano**

Fascia Oraria	Conducenti Controllati	Conducenti Positivi	% Positivi/Controllati
0.00 - 2.00	252	16	6,3%
2.00 - 4.00	439	60	13,7%
4.00 - 6.00	273	39	14,3%
	964	115	11,9%

% Conducenti positivi per fascia oraria

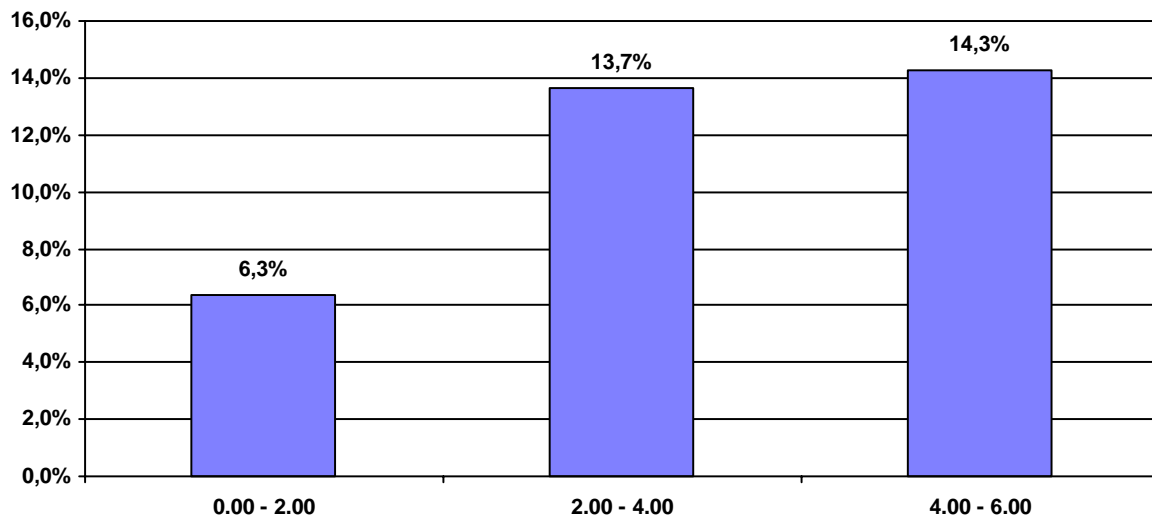

% Conducenti positivi per fascia oraria e valore del tasso alcolemico

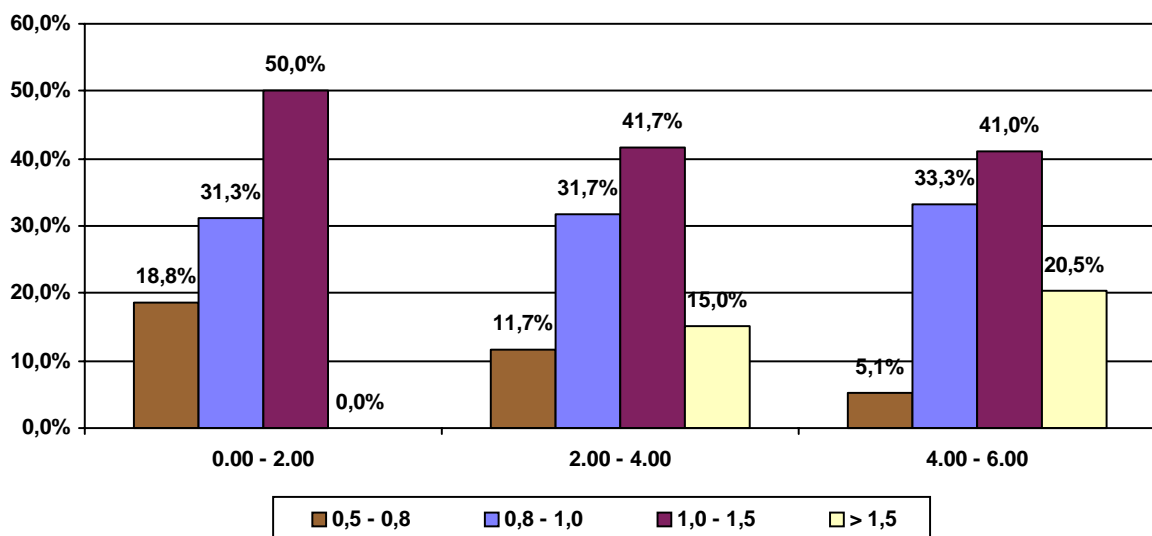

Conducenti uomini controllati per fascia d'età e fascia oraria

Litorale: **Litorale Romano**

Fascia d'età: 18 - 22

Fascia Oraria	Conducenti Controllati	Conducenti Positivi	% Positivi/ Controllati
4.00 - 6.00	65	7	10,8%
2.00 - 4.00	146	10	6,8%
0.00 - 2.00	48	0	0,0%
	259	17	6,6%

% Conducenti positivi per fascia oraria

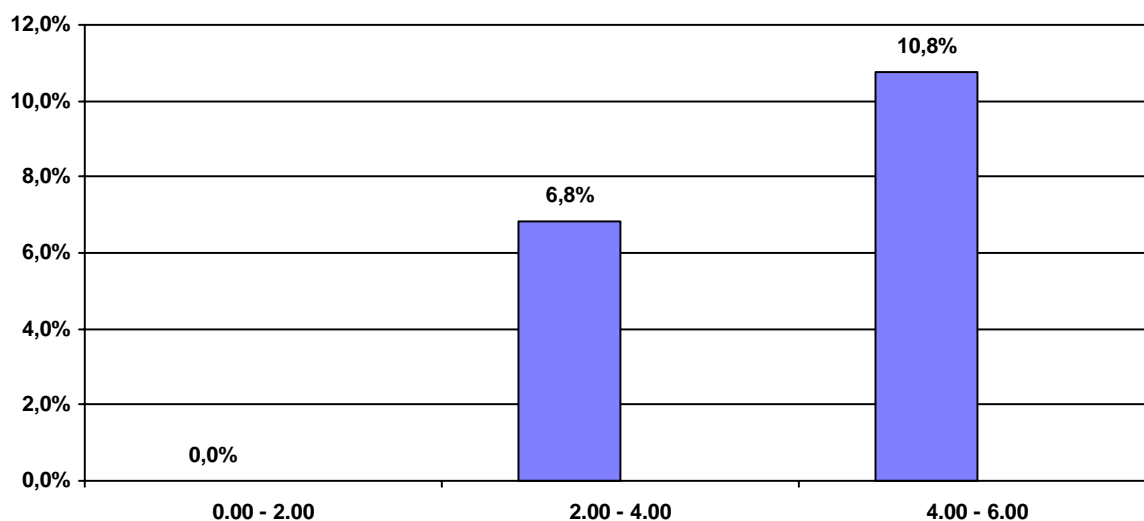

Conducenti positivi per fascia oraria e valori del tasso alcolemico

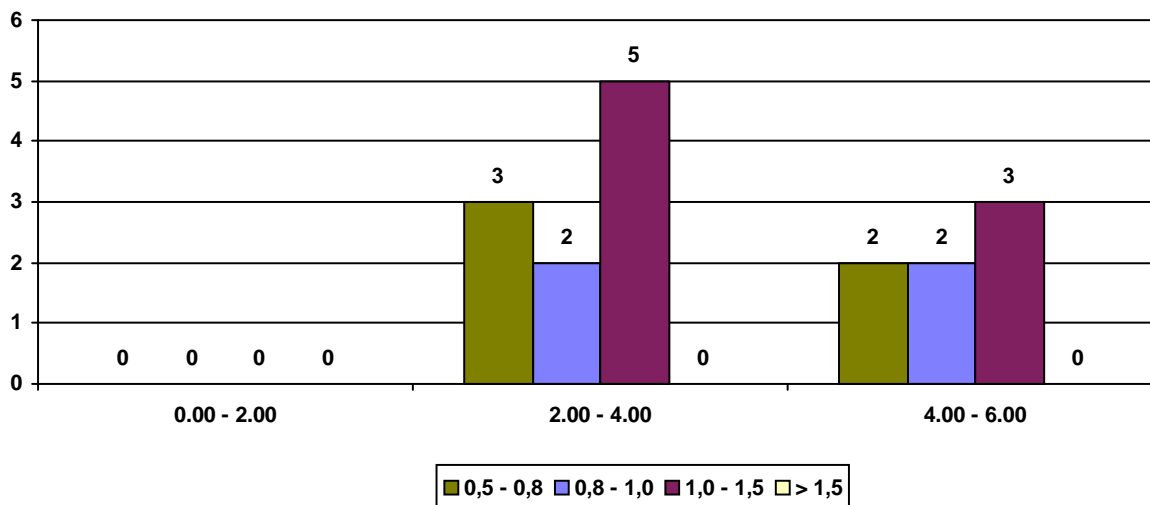

Conducenti uomini controllati per fascia d'età e fascia oraria

Litorale: Litorale Romano

Fascia d'età: 23 - 27

Fascia Oraria	Conducenti Controllati	Conducenti Positivi	% Positivi/ Controllati
4.00 - 6.00	103	15	14,6%
2.00 - 4.00	116	23	19,8%
0.00 - 2.00	70	7	10,0%
	289	45	15,6%

% Conducenti positivi per fascia oraria

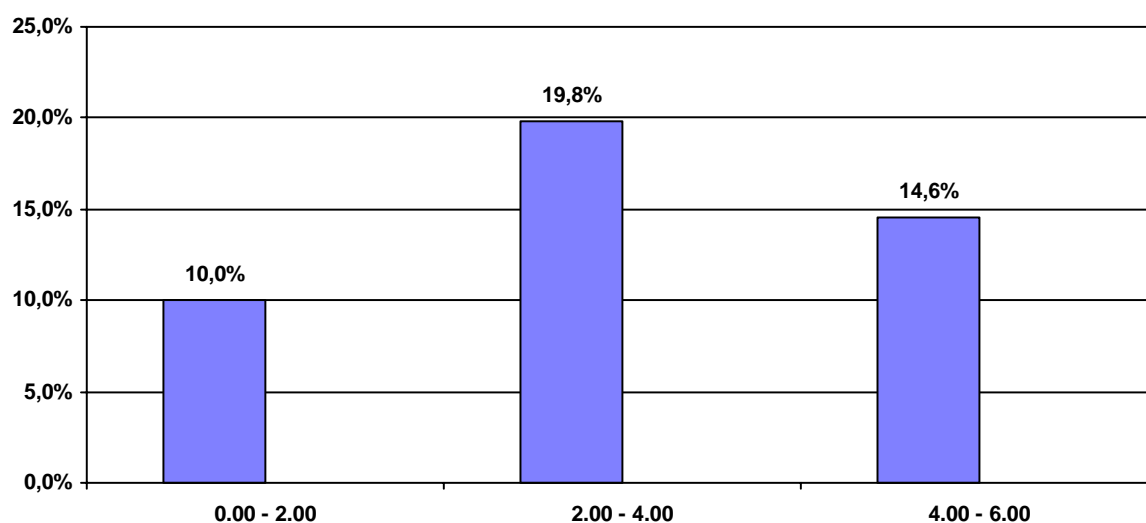

Conducenti positivi per fascia oraria e valori del tasso alcolemico

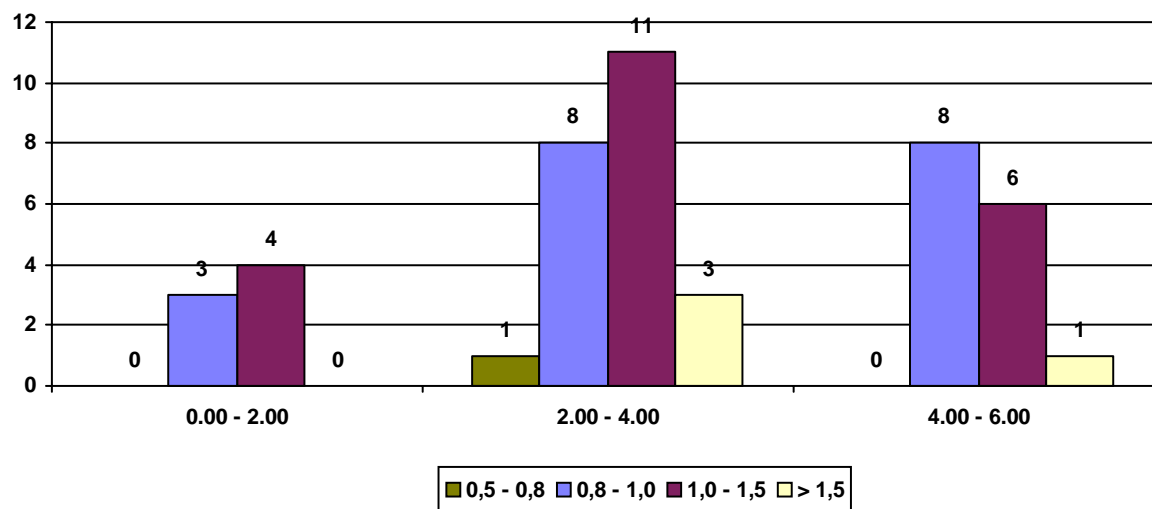

Conducenti uomini controllati per fascia d'età e fascia oraria

Litorale: **Litorale Romano**

Fascia d'età: 28 - 32

Fascia Oraria	Conducenti Controllati	Conducenti Positivi	% Positivi/ Controllati
4.00 - 6.00	59	9	15,3%
2.00 - 4.00	105	13	12,4%
0.00 - 2.00	64	3	4,7%
	228	25	11,0%

% Conducenti positivi per fascia oraria

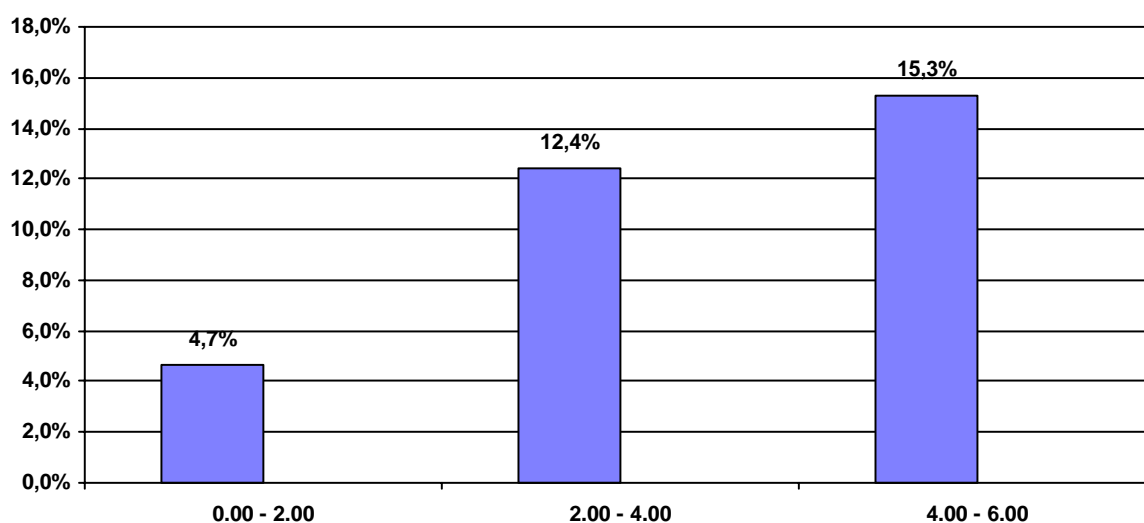

Conducenti positivi per fascia oraria e valori del tasso alcolemico

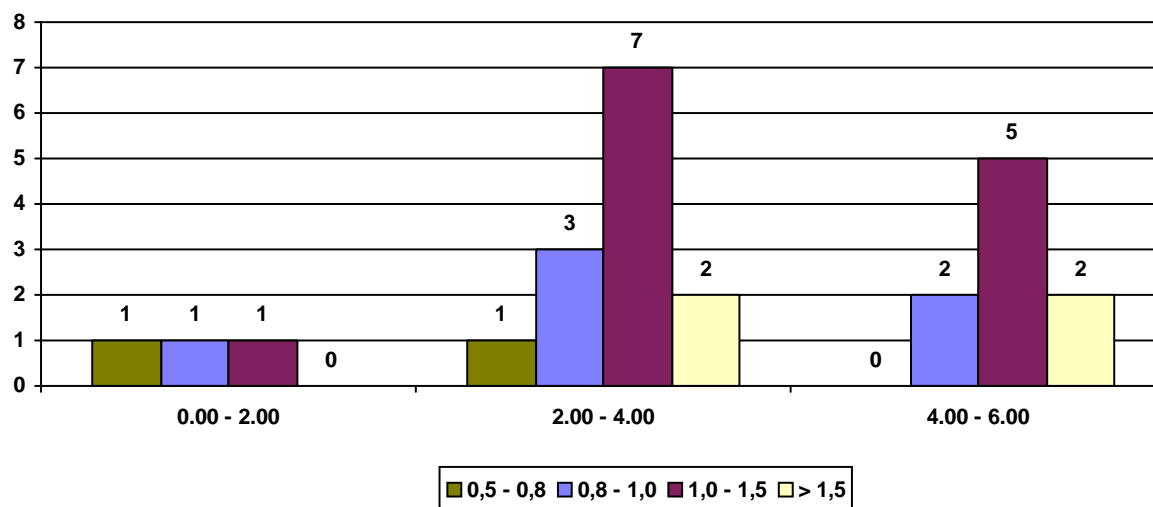

Conducenti uomini controllati per fascia d'età e fascia oraria

Litorale: Litorale Romano

Fascia d'età: **Oltre - 32**

Fascia Oraria	Conducenti Controllati	Conducenti Positivi	% Positivi/ Controllati
4.00 - 6.00	46	8	17,4%
2.00 - 4.00	72	14	19,4%
0.00 - 2.00	70	6	8,6%
	188	28	14,9%

% Conducenti positivi per fascia oraria

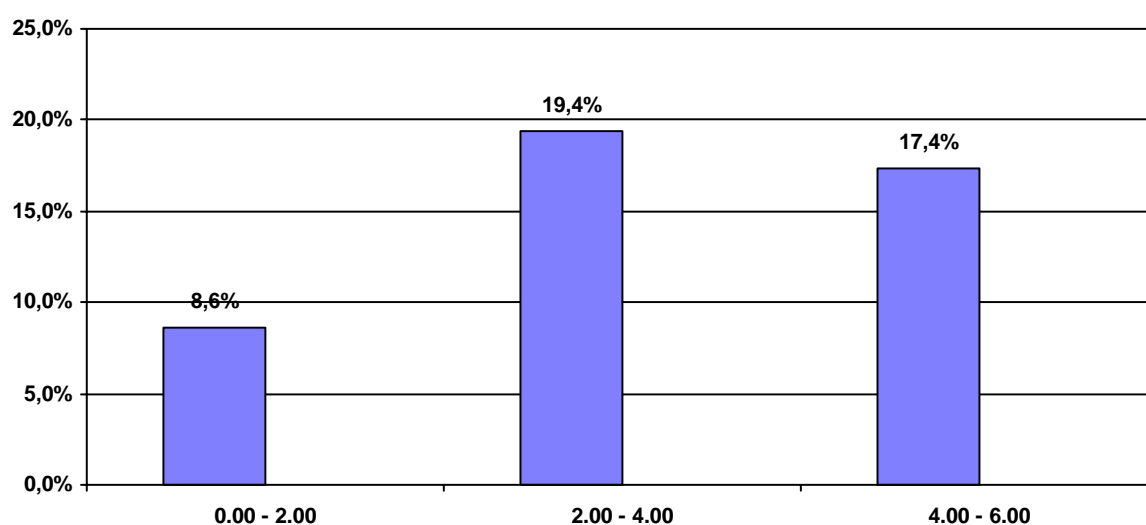

Conducenti positivi per fascia oraria e valori del tasso alcolemico

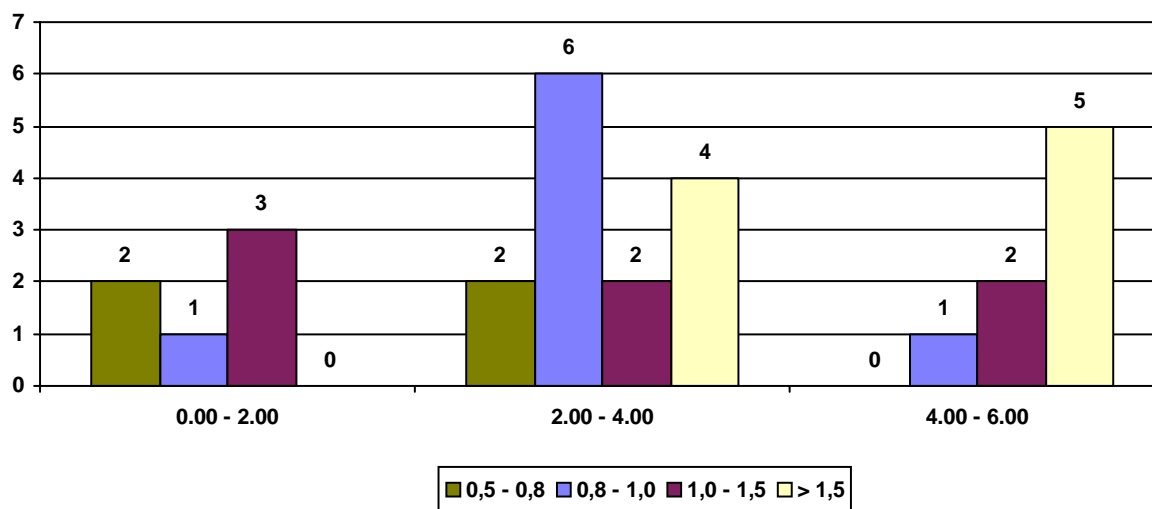

Conducenti donne controllate per fascia d'età

Litorale: Litorale Romano

periodo dal 15/07/2006 al 20/08/2006

Fascia d'età	Conducenti Controllati	Conducenti Positivi	% Positivi/Controllati
18 - 22	71	1	1,4%
23 - 27	112	4	3,6%
28 - 32	92	3	3,3%
Oltre - 32	82	4	4,9%
	357	12	3,4%

% Conducenti positivi per fascia d'età

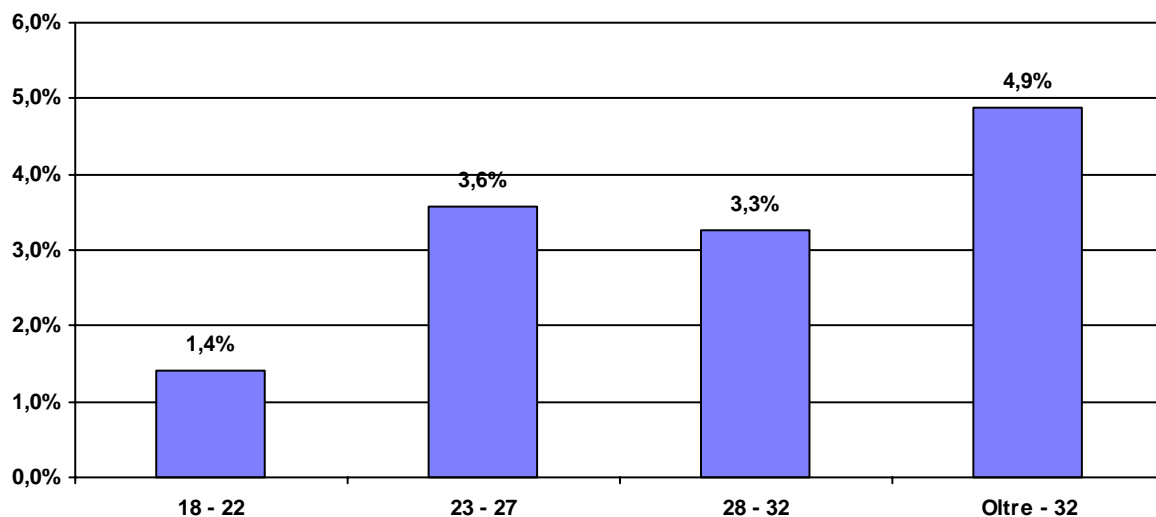

Conducenti positivi per età e valore del tasso alcolemico

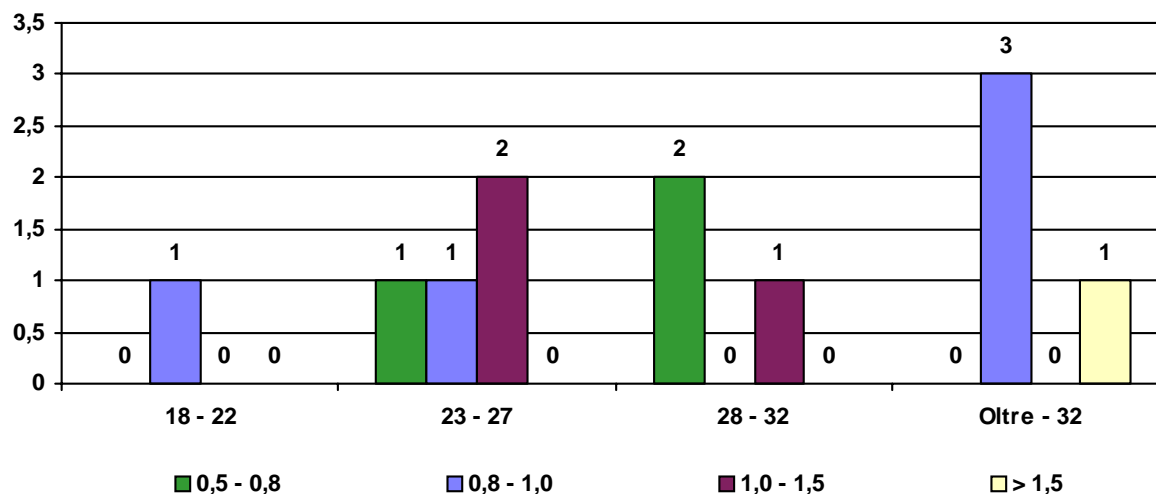

Conducenti donne controllate con etilometro per fascia oraria

Litorale: Litorale Romano

Fascia Oraria	Conducenti Controllati	Conducenti Positivi	% Positivi/ Controllati
0.00 - 2.00	109	2	1,8%
2.00 - 4.00	141	6	4,3%
4.00 - 6.00	107	4	3,7%
	357	12	3,4%

% Conducenti positivi per fascia oraria

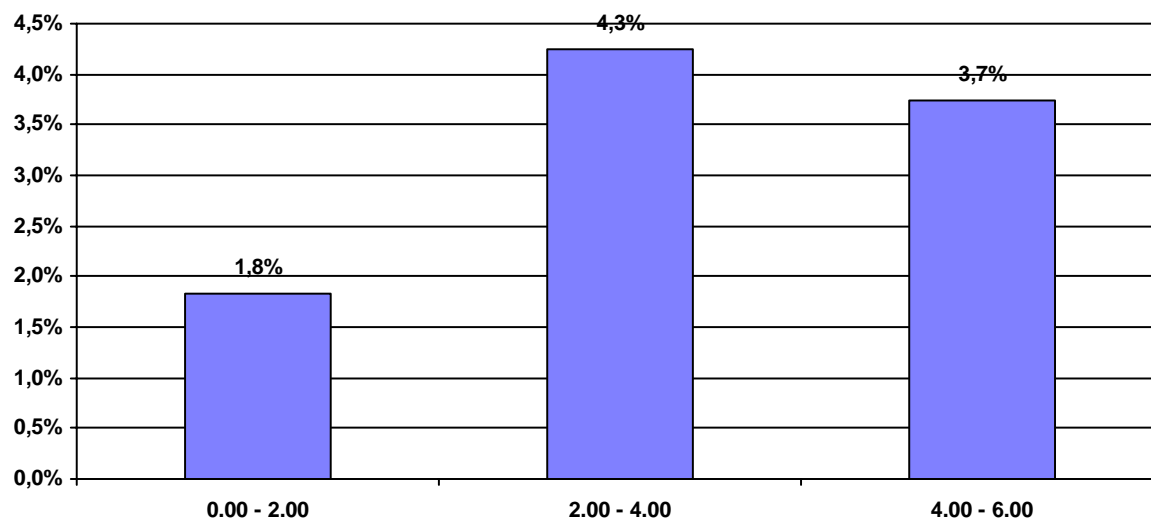

% Conducenti positivi per fascia oraria e valore del tasso alcolemico

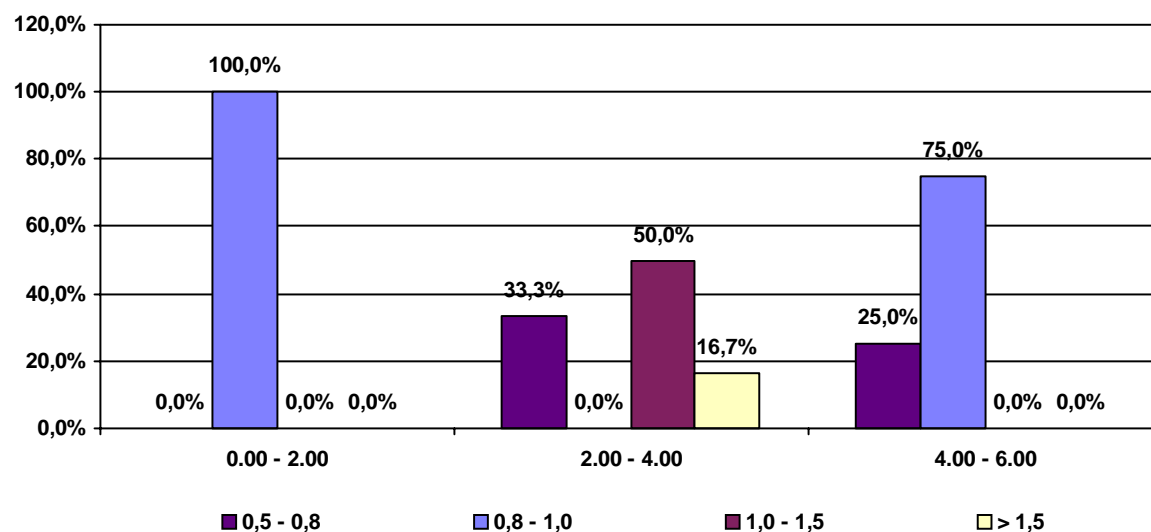

Conducenti donne controllate per fascia d'età e fascia oraria

Litorale: Litorale Romano

Fascia d'età: 18 - 22

Fascia Oraria	Conducenti Controllati	Conducenti Positivi	% Positivi/ Controllati
0.00 - 2.00	24	0	0,0%
2.00 - 4.00	27	0	0,0%
4.00 - 6.00	20	1	5,0%
	71	1	1,4%

% Conducenti positivi per fascia oraria

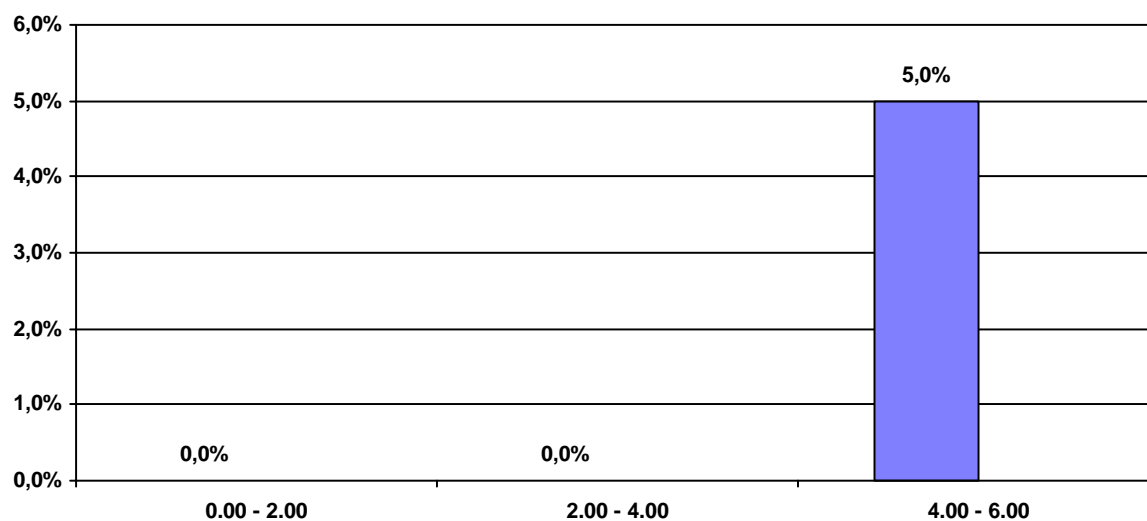

Conducenti positivi per fascia oraria e valori del tasso alcolemico

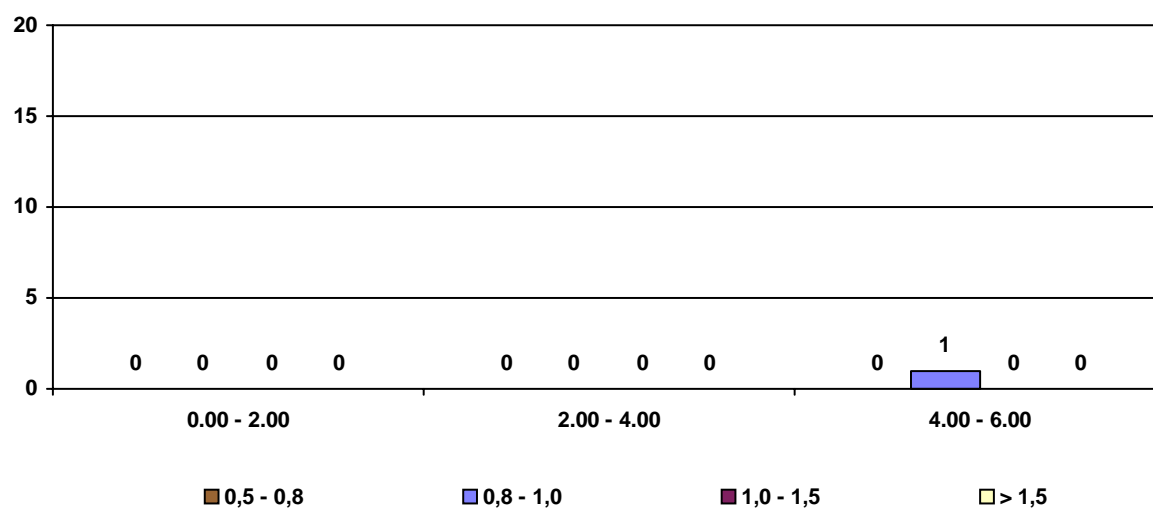

Conducenti donne controllate per fascia d'età e fascia oraria

Litorale: Litorale Romano

Fascia d'età: 23 - 27

Fascia Oraria	Conducenti Controllati	Conducenti Positivi	% Positivi/ Controllati
0.00 - 2.00	28	0	0,0%
2.00 - 4.00	46	2	4,3%
4.00 - 6.00	38	2	5,3%
	112	4	3,6%

% Conducenti positivi per fascia oraria

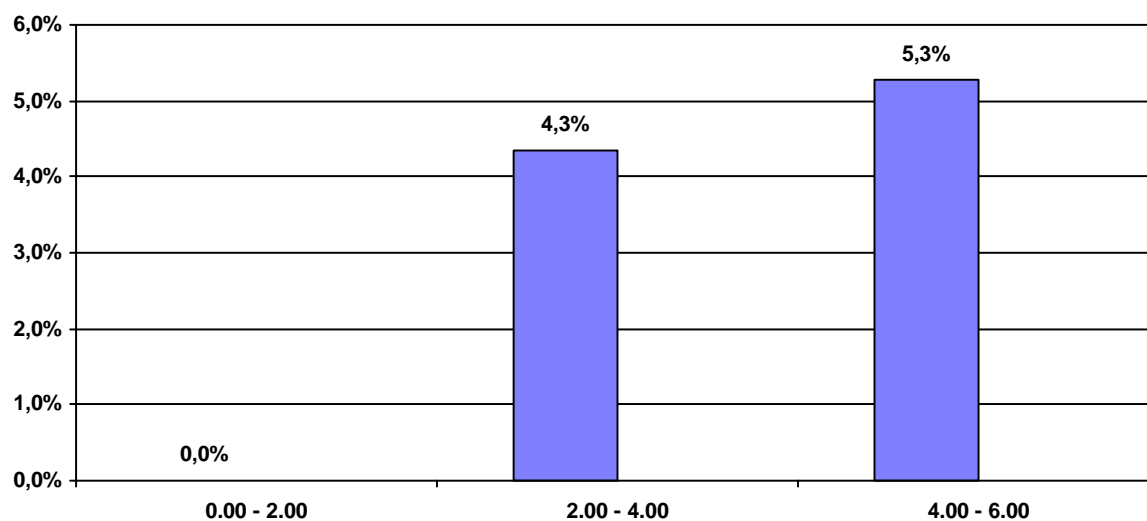

Conducenti positivi per fascia oraria e valori del tasso alcolemico

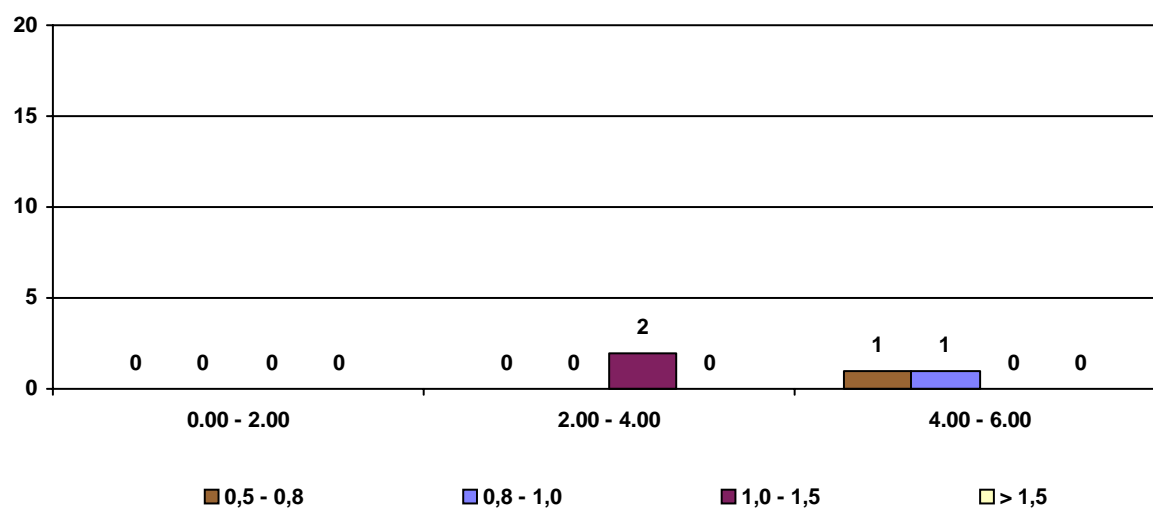

Conducenti donne controllate per fascia d'età e fascia oraria

Litorale: Litorale Romano

Fascia d'età: 28 - 32

Fascia Oraria	Conducenti Controllati	Conducenti Positivi	% Positivi/ Controllati
0.00 - 2.00	30	0	0,0%
2.00 - 4.00	40	3	7,5%
4.00 - 6.00	22	0	0,0%
	92	3	3,3%

% Conducenti positivi per fascia oraria

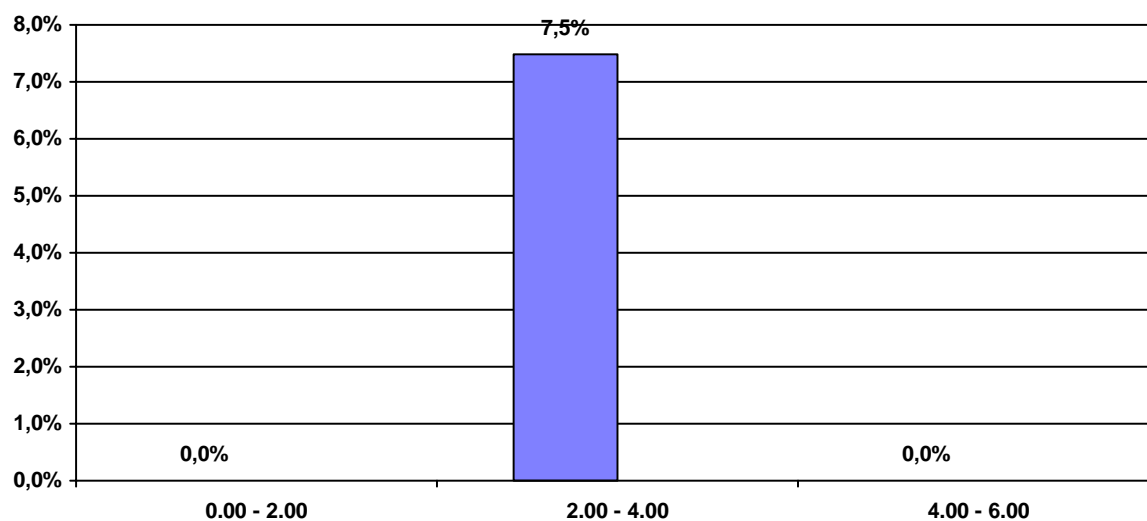

Conducenti positivi per fascia oraria e valori del tasso alcolemico

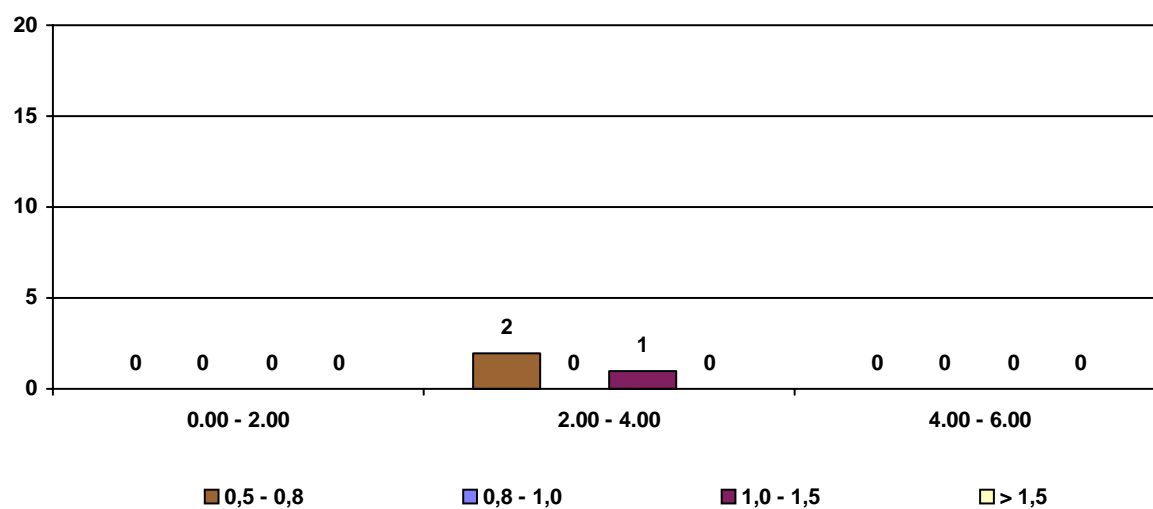

Conducenti donne controllate per fascia d'età e fascia oraria

Litorale: Litorale Romano

Fascia d'età: Oltre - 32

Fascia Oraria	Conducenti Controllati	Conducenti Positivi	% Positivi/ Controllati
0.00 - 2.00	27	2	7,4%
2.00 - 4.00	28	1	3,6%
4.00 - 6.00	27	1	3,7%
	82	4	4,9%

% Conducenti positivi per fascia oraria

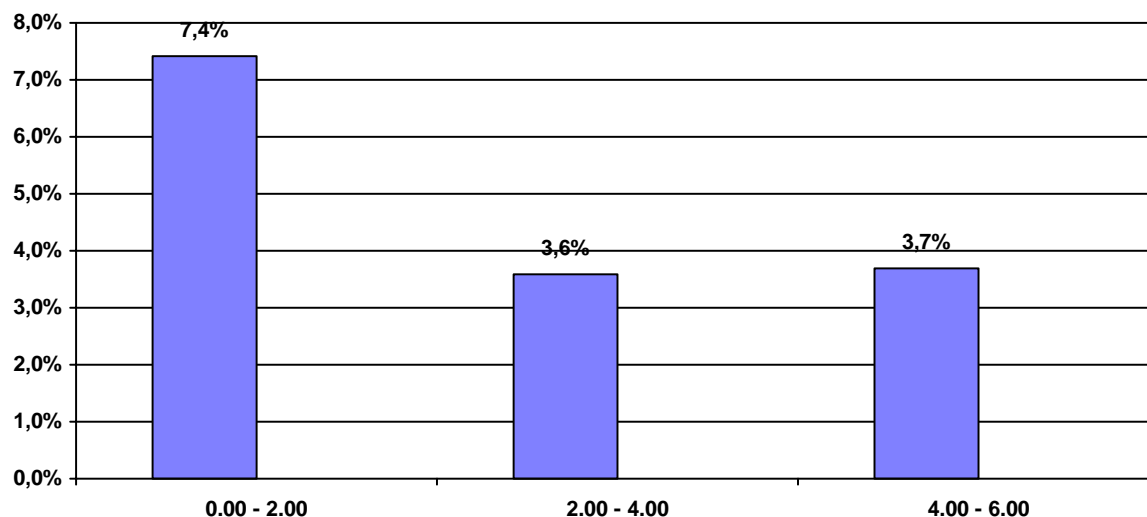

Conducenti positivi per fascia oraria e valori del tasso alcolemico

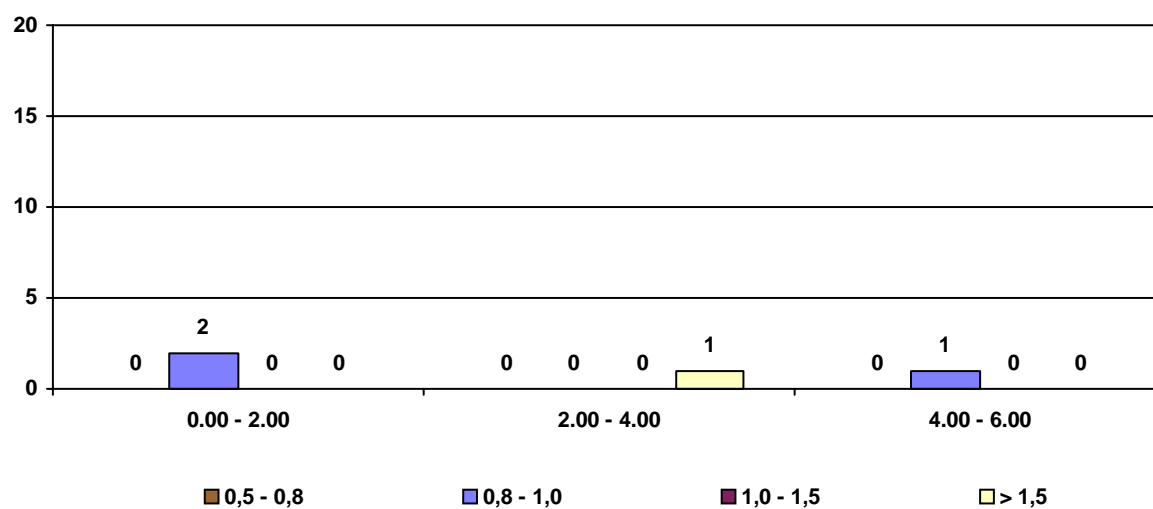

Attività contravvenzionale

Riviere	<u>Attività Contravvenzionale</u>									<u>Patenti ritirate</u>				<u>Provvedimenti Sanzionatori</u>		veicoli sequestrati
	Totale Infrazioni	Art. 9 bis e ter	Art. 141	Art. 142	fotogrammi impressionati	Art. 171	Art. 172	Art. 186	Art. 187	Art. 9 bis e ter	Art. 142/9° comma	Art. 186/2° comma	Art. 187/2° comma	Carte di circolazione ritirate	Punti patente decurtati	
<u>Litorale Romano</u>	925	0	0	504	288	0	14	127	1	0	174	125	1	26	2.952	109

Servizi e controlli attivati

Litorale: **Litorale Romano**

<u>Servizi / controlli effettuati</u>				<u>Controlli con Precursori</u>		
Posti di controllo	Pattuglie impiegate	Veicoli controllati	Persone controllate	Conducenti controllati	Conducenti Positivi	Biglietti omaggio
31	121	1.648	2.062	1.159	193	740

GUIDO CON PRUDENZA



Campagna 2006

**Compartimento Polizia Stradale
per la Sardegna
CAGLIARI**

Alghero e

Costa Smeralda

Conducenti controllati con etilometro per fascia d'età'

Litorale: Costa Smeralda

periodo dal 15/07/2006

al 20/08/2006

Fascia d'età	Conducenti Controllati	Conducenti Positivi	% Positivi/Controllati
18 - 22	767	65	8,5%
23 - 27	987	97	9,8%
28 - 32	1.108	114	10,3%
Oltre - 32	633	121	19,1%
	3.495	397	11,4%

% Conducenti positivi per fascia d'età

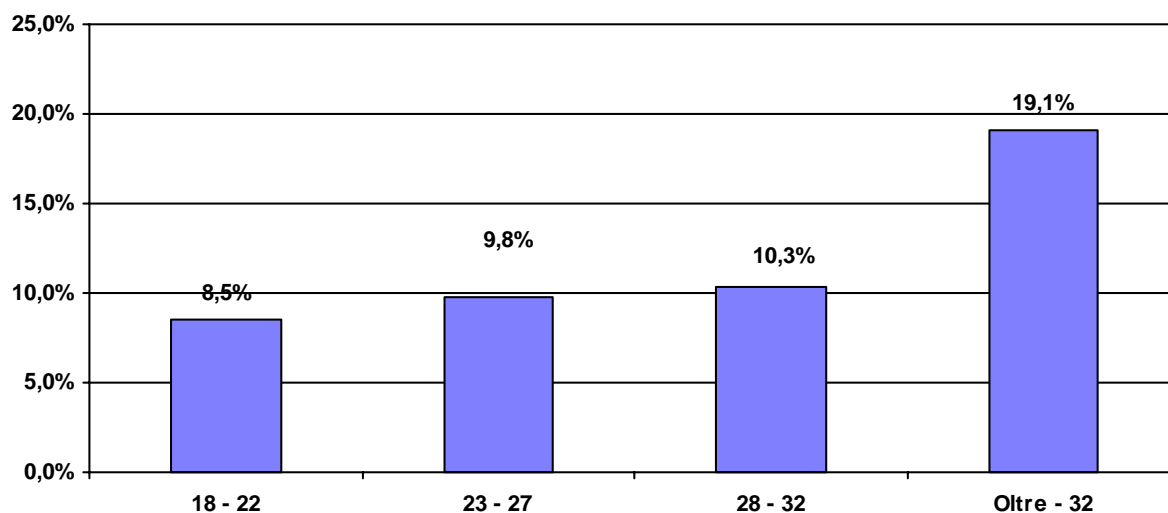

% Conducenti positivi per età e valore del tasso alcolemico

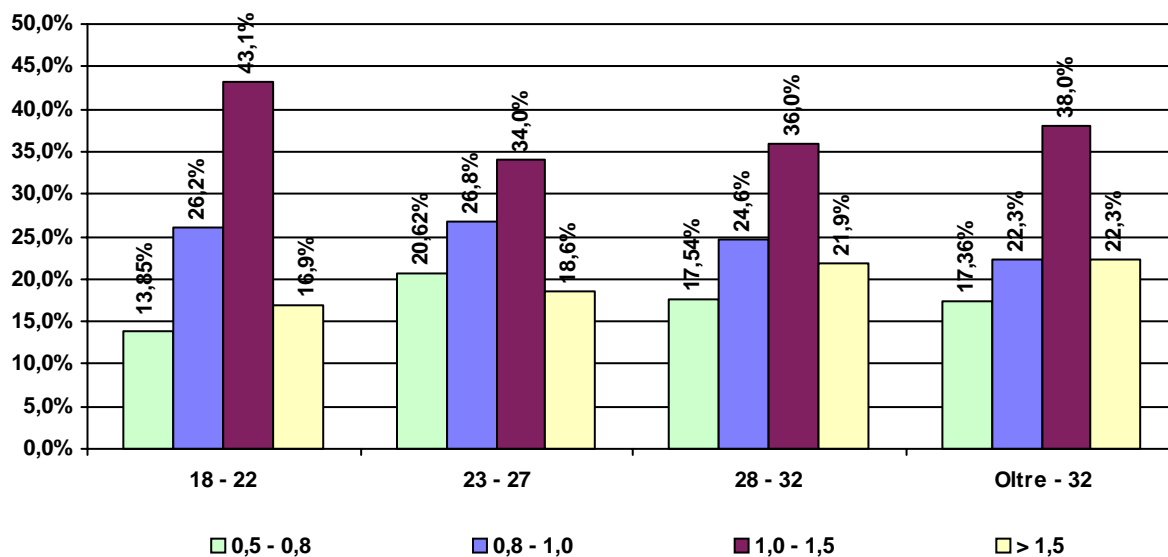

Conducenti controllati con etilometro per fascia oraria

Litorale: **Costa Smeralda**

Fascia Oraria	Conducenti Controllati	Conducenti Positivi	% Positivi/ Controllati
0.00 - 2.00	876	19	2,2%
2.00 - 4.00	1.296	144	11,1%
4.00 - 6.00	1.323	234	17,7%
	3.495	397	11,4%

% Conducenti positivi per fascia oraria

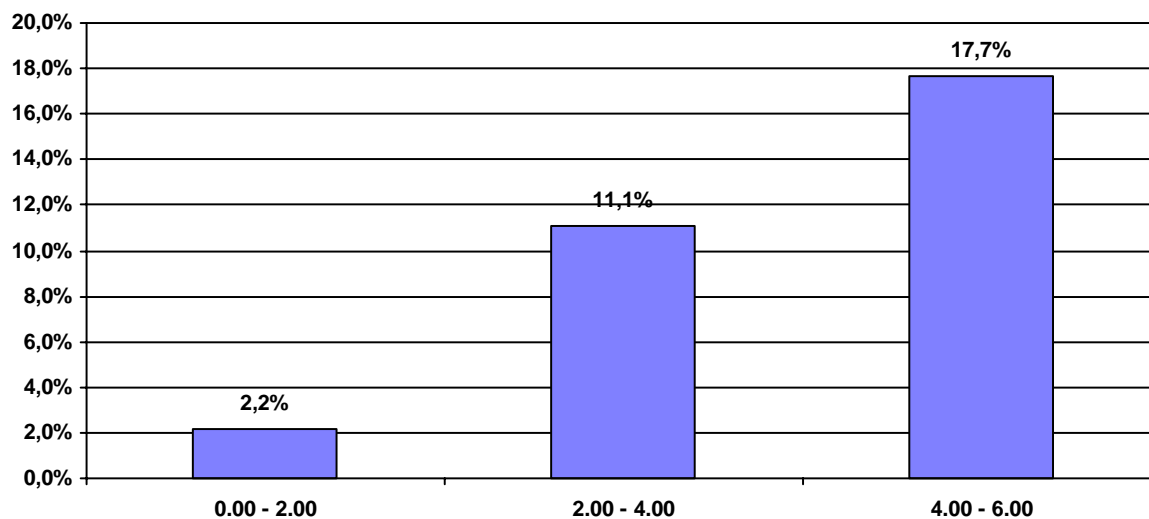

% Conducenti positivi per fascia oraria e valore del tasso alcolemico

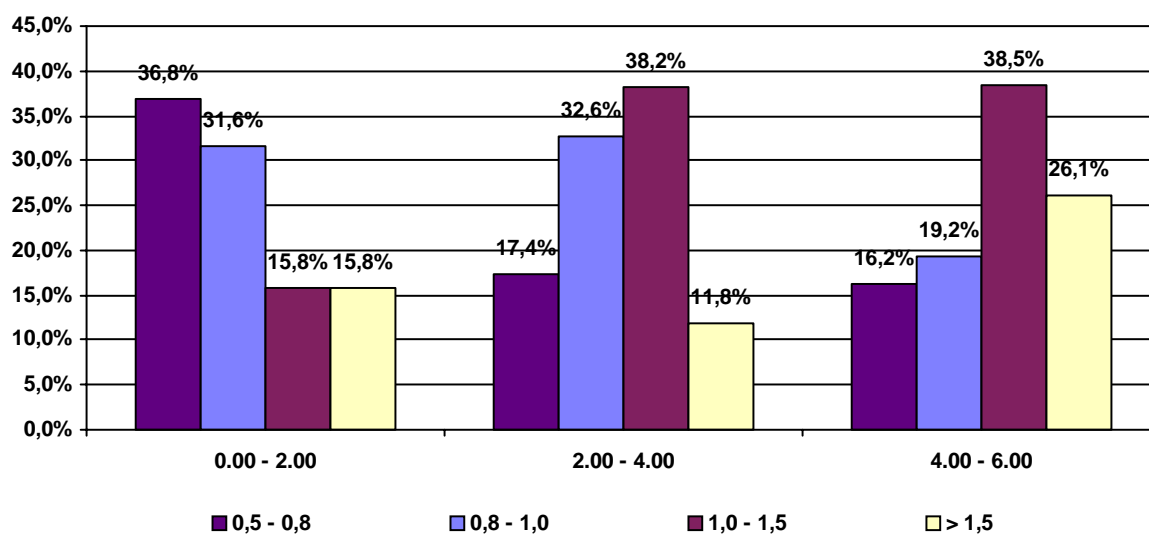

Conducenti controllati con etilometro per fascia di età e fascia oraria

Litorale: **Costa Smeralda**

Fascia d'età: 18 - 22

Fascia Oraria	Conducenti Controllati	Conducenti Positivi	% Positivi/ Controllati
0.00 - 2.00	203	1	0,5%
2.00 - 4.00	318	24	7,5%
4.00 - 6.00	246	40	16,3%
	767	65	8,5%

% Conducenti positivi per fascia oraria

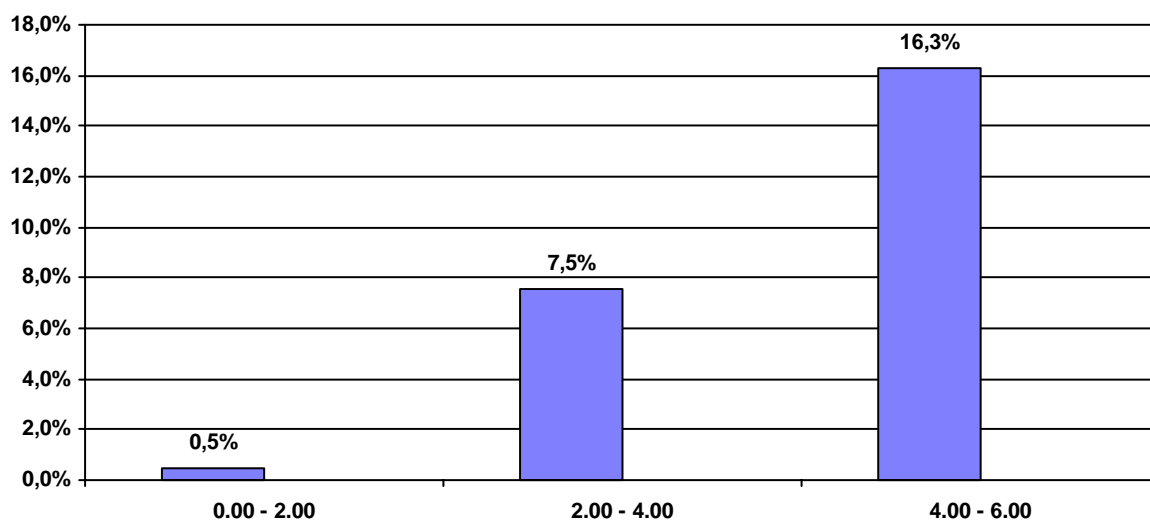

% Conducenti positivi per fascia oraria e valori del tasso alcolemico

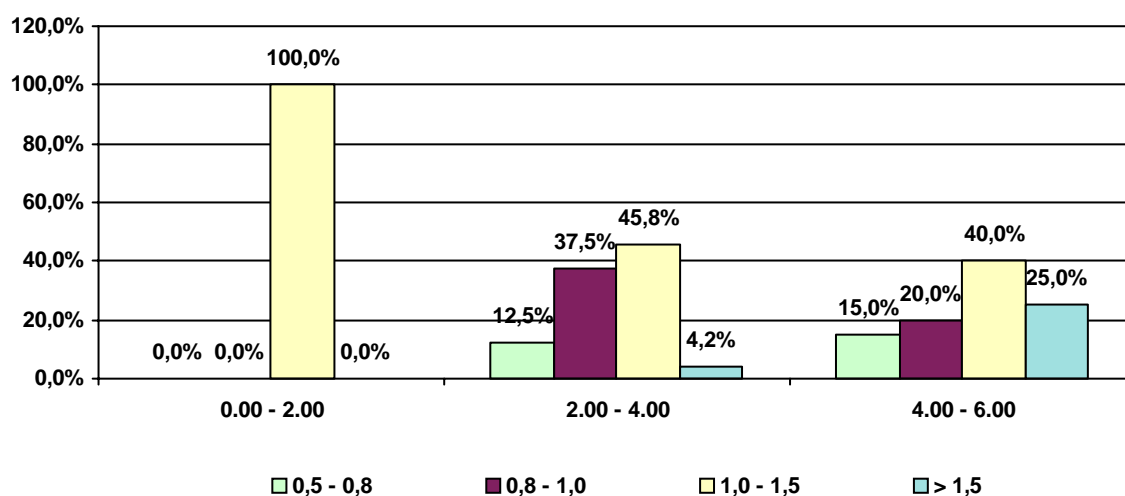

Conducenti controllati con etilometro per fascia di età e fascia oraria

Litorale: **Costa Smeralda**

Fascia d'età: 23 - 27

Fascia Oraria	Conducenti Controllati	Conducenti Positivi	% Positivi/ Controllati
0.00 - 2.00	268	3	1,1%
2.00 - 4.00	391	38	9,7%
4.00 - 6.00	328	56	17,1%
	987	97	9,8%

% Conducenti positivi per fascia oraria

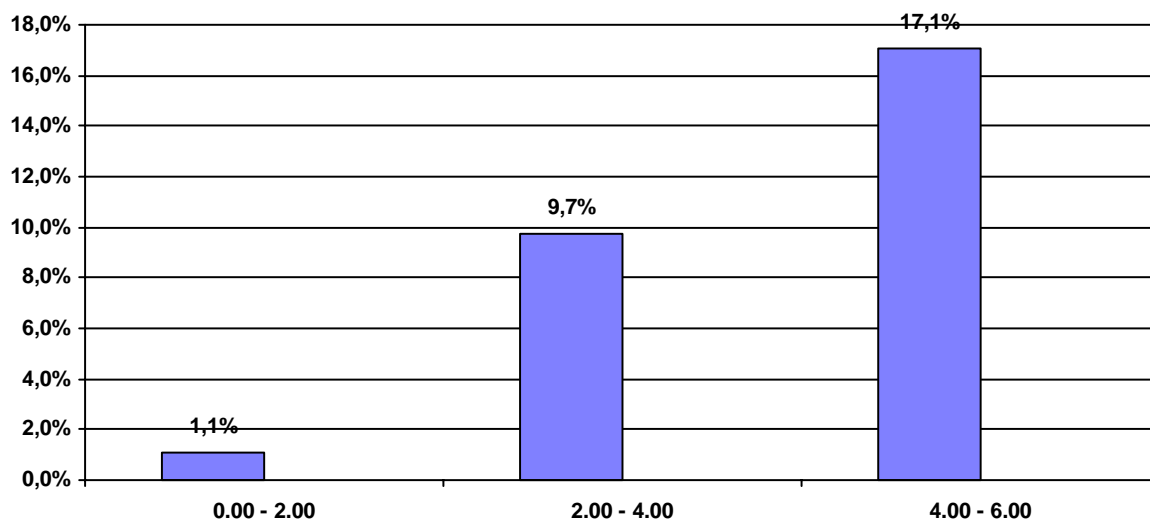

% Conducenti positivi per fascia oraria e valori del tasso alcolemico

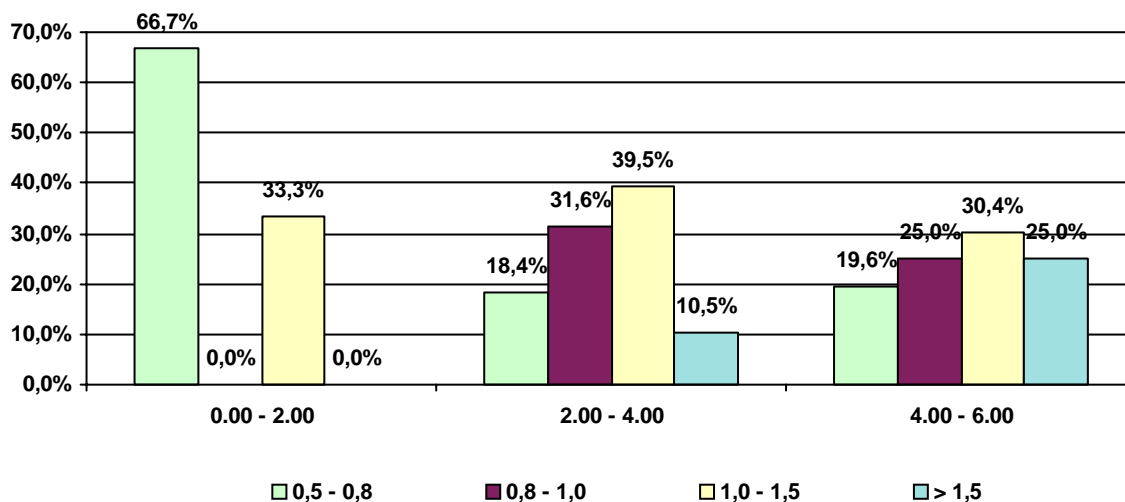

Conducenti controllati con etilometro per fascia di età e fascia oraria

Litorale: **Costa Smeralda**

Fascia d'età: 28 - 32

Fascia Oraria	Conducenti Controllati	Conducenti Positivi	% Positivi/ Controllati
0.00 - 2.00	276	6	2,2%
2.00 - 4.00	373	41	11,0%
4.00 - 6.00	459	67	14,6%
	1.108	114	10,3%

% Conducenti positivi per fascia oraria

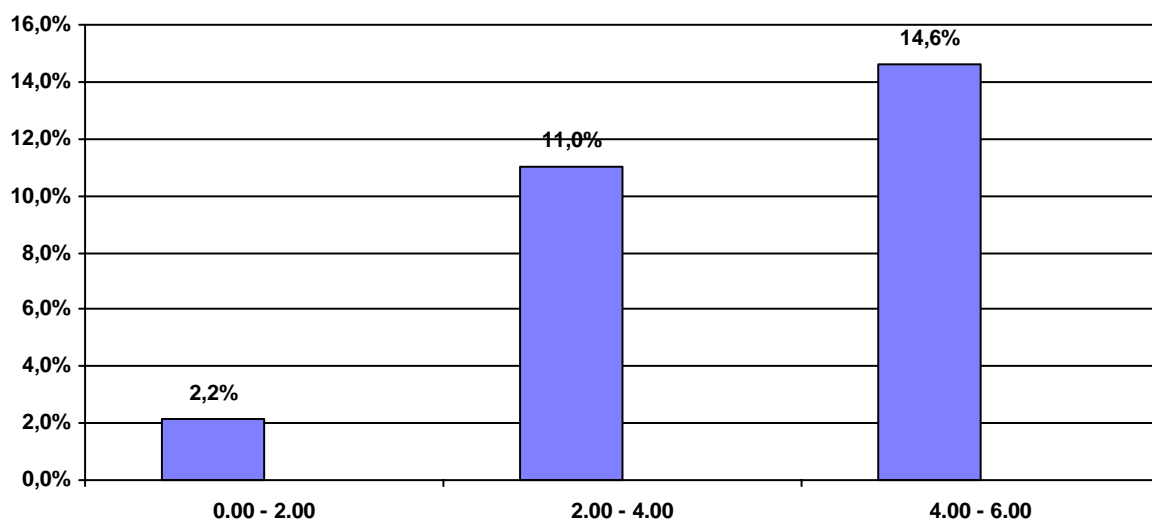

% Conducenti positivi per fascia oraria e valori del tasso alcolemico

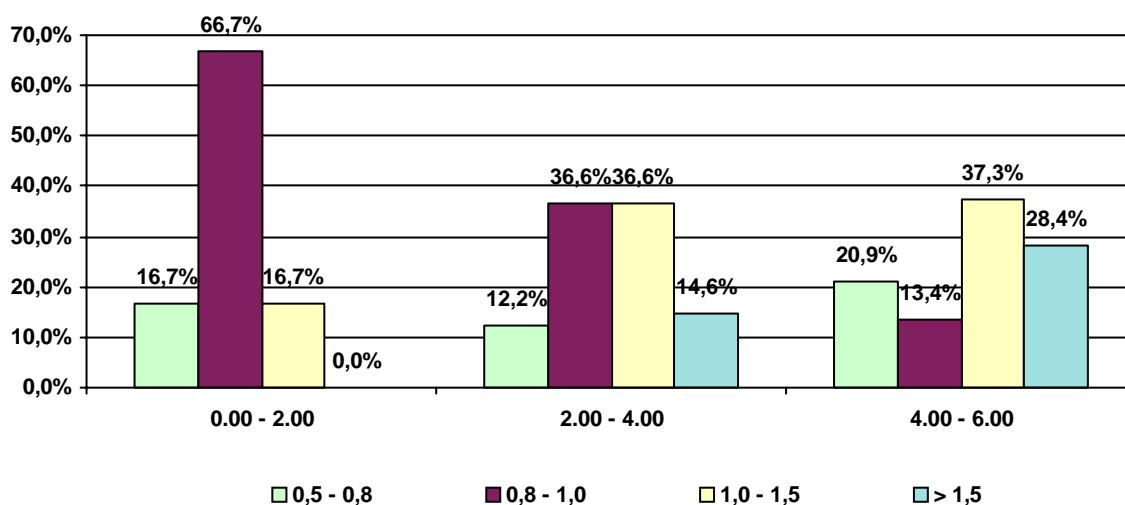

Conducenti controllati con etilometro per fascia di età e fascia oraria

Litorale: **Costa Smeralda**

Fascia d'età: **Oltre - 32**

Fascia Oraria	Conducenti Controllati	Conducenti Positivi	% Positivi/ Controllati
0.00 - 2.00	129	9	7,0%
2.00 - 4.00	214	41	19,2%
4.00 - 6.00	290	71	24,5%
	633	121	19,1%

% Conducenti positivi per fascia oraria

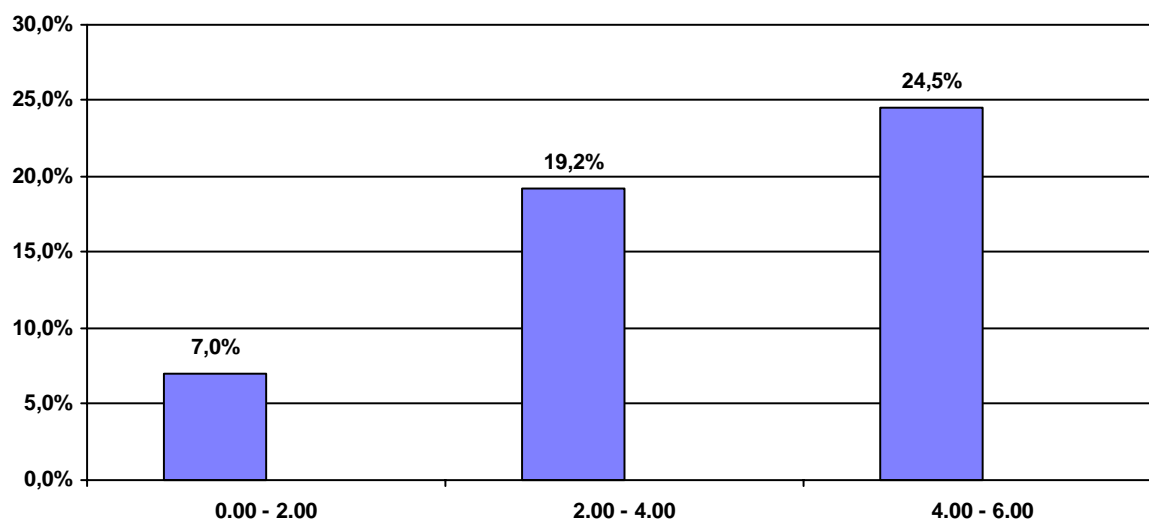

% Conducenti positivi per fascia oraria e valori del tasso alcolemico

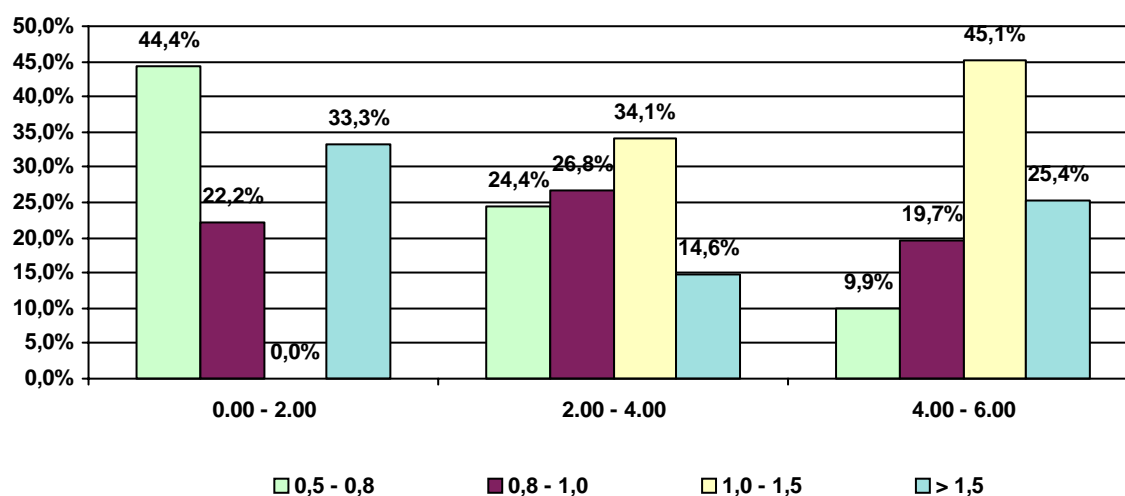

Conducenti uomini controllati con etilometro per fascia d'età'

Litorale: **Costa Smeralda**

periodo dal 15/07/2006

al 20/08/2006

Fascia d'età	Conducenti Controllati	Conducenti Positivi	% Positivi/Controllati
18 - 22	659	58	8,8%
23 - 27	817	87	10,6%
28 - 32	904	88	9,7%
Oltre - 32	534	107	20,0%
	2.914	340	11,7%

% Conducenti positivi per fascia d'età

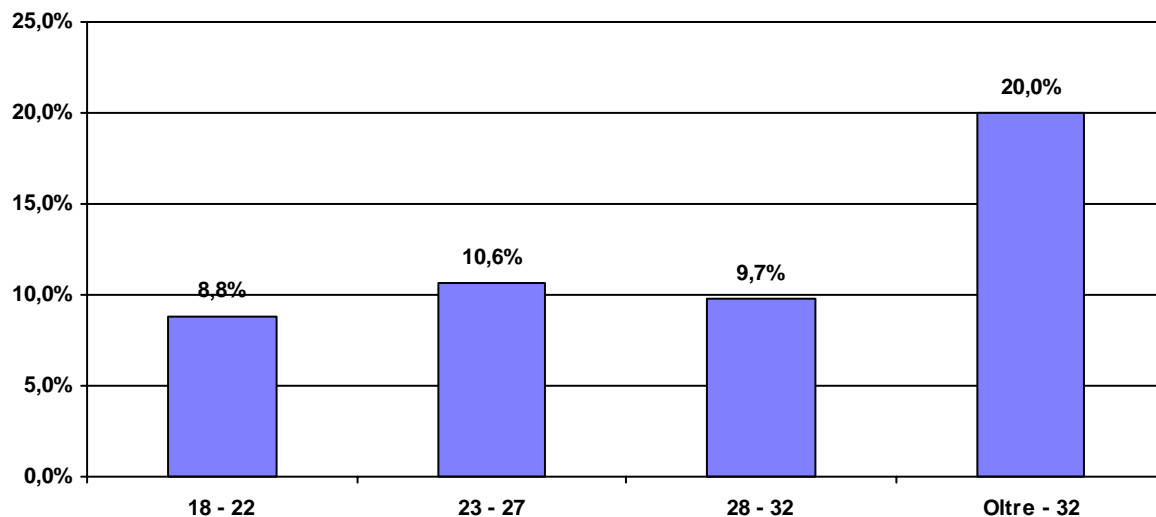

Conducenti positivi per età e valore del tasso alcolemico

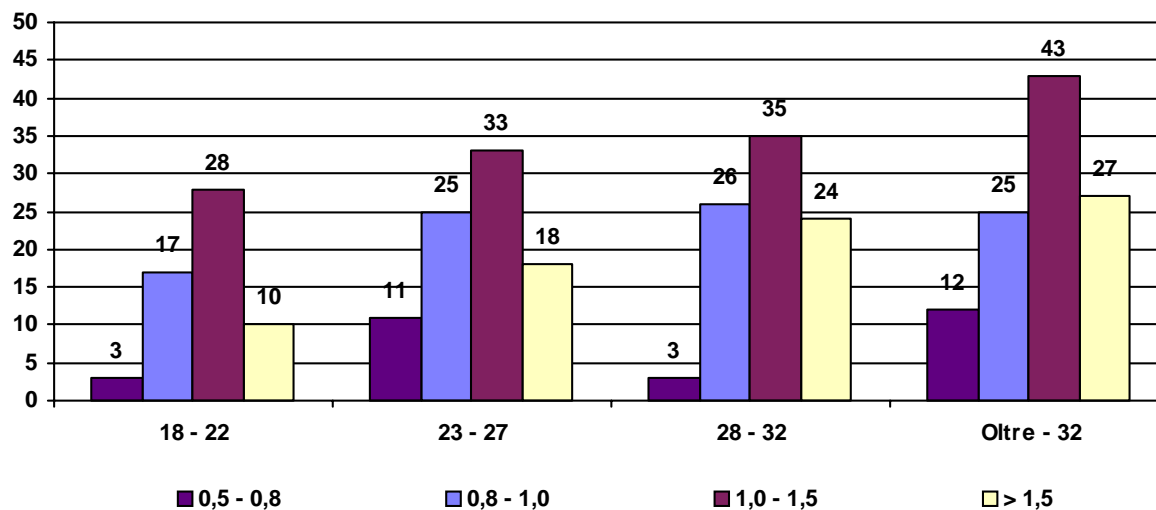

Conducenti uomini controllati per fascia oraria

Litorale: **Costa Smeralda**

Fascia Oraria	Conducenti Controllati	Conducenti Positivi	% Positivi/ Controllati
0.00 - 2.00	741	15	2,0%
2.00 - 4.00	1.056	131	12,4%
4.00 - 6.00	1.117	194	17,4%
	2.914	340	11,7%

% Conducenti positivi per fascia oraria

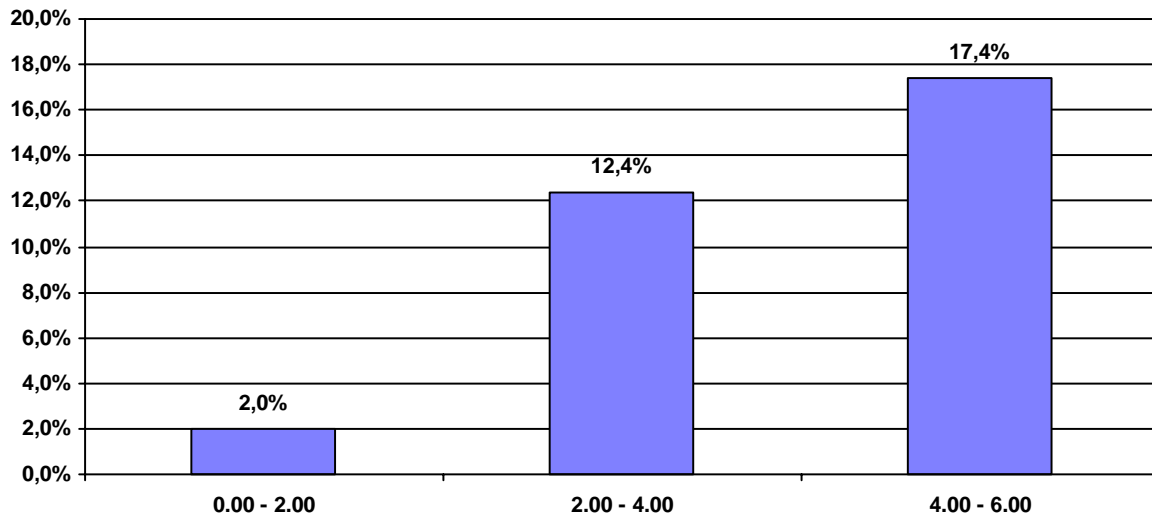

% Conducenti positivi per fascia oraria e valore del tasso alcolemico

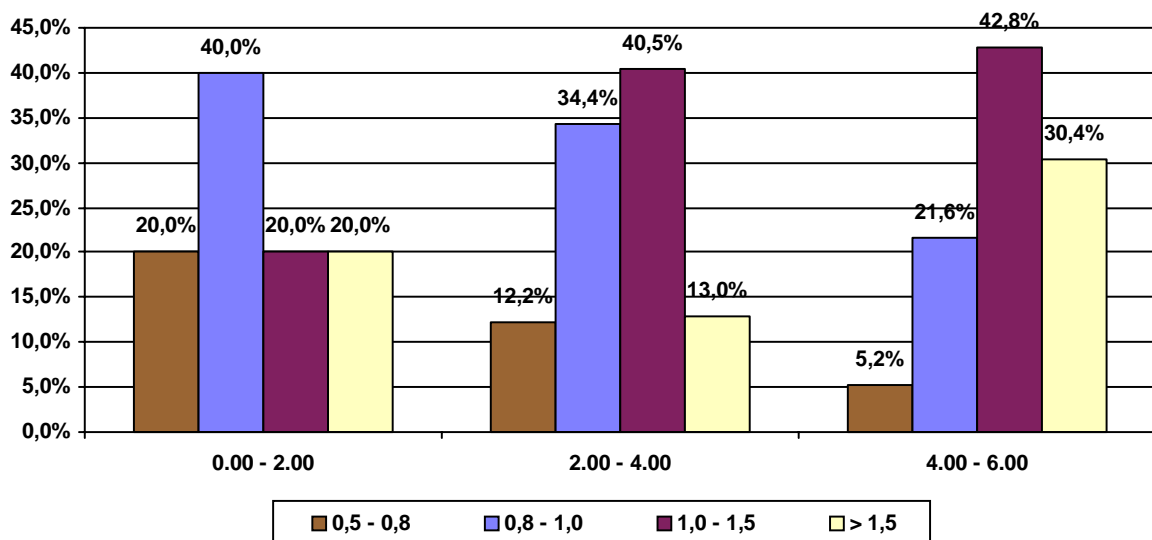

Conducenti uomini controllati per fascia d'età e fascia oraria

Litorale: **Costa Smeralda**

Fascia d'età: 18 - 22

Fascia Oraria	Conducenti Controllati	Conducenti Positivi	% Positivi/ Controllati
4.00 - 6.00	212	35	16,5%
2.00 - 4.00	266	22	8,3%
0.00 - 2.00	181	1	0,6%
	659	58	8,8%

% Conducenti positivi per fascia oraria

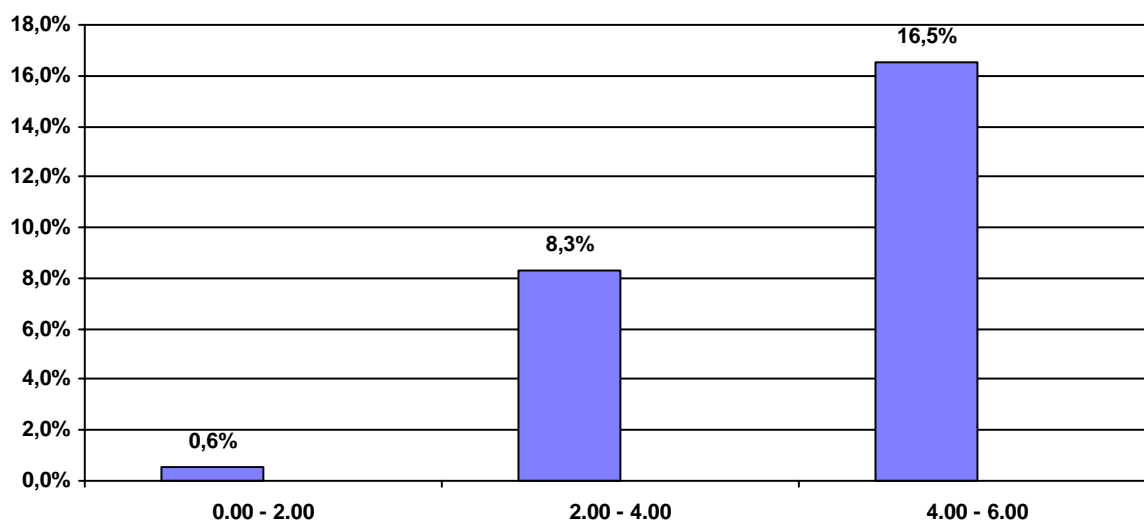

Conducenti positivi per fascia oraria e valori del tasso alcolemico

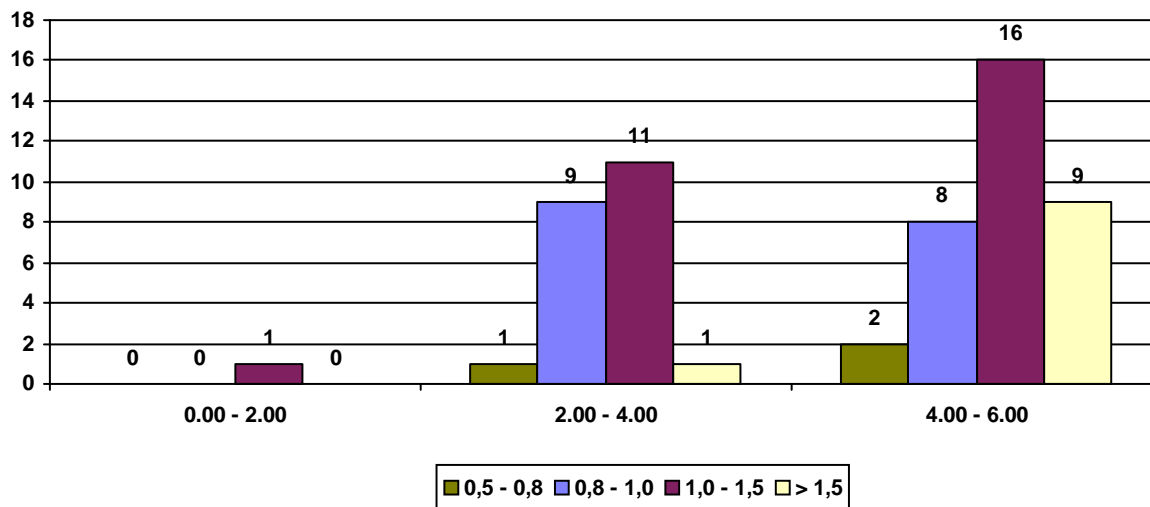

Conducenti uomini controllati per fascia d'età e fascia oraria

Litorale: **Costa Smeralda**

Fascia d'età: 23 - 27

Fascia Oraria	Conducenti Controllati	Conducenti Positivi	% Positivi/ Controllati
4.00 - 6.00	282	49	17,4%
2.00 - 4.00	314	36	11,5%
0.00 - 2.00	221	2	0,9%
	817	87	10,6%

% Conducenti positivi per fascia oraria

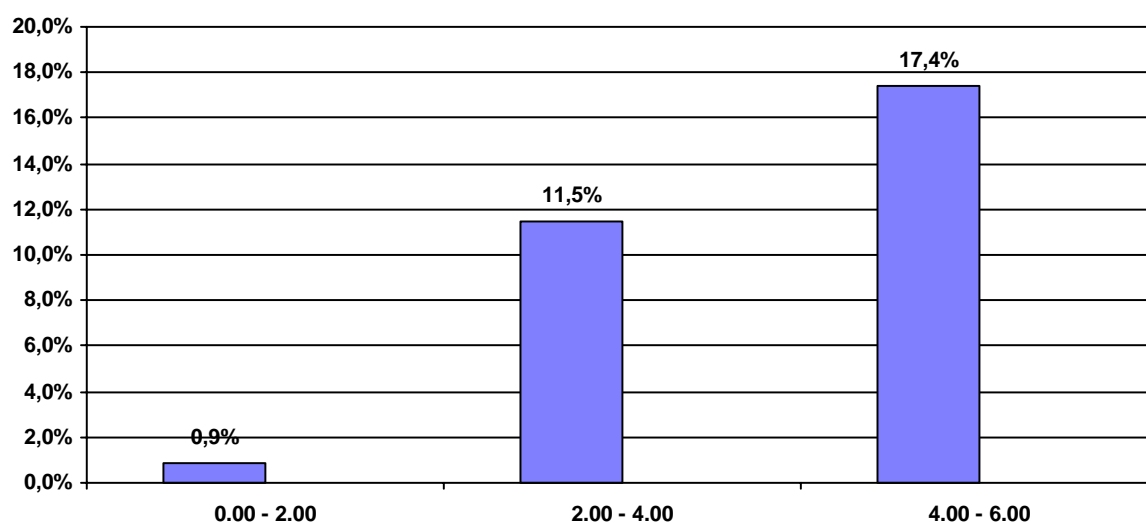

Conducenti positivi per fascia oraria e valori del tasso alcolemico

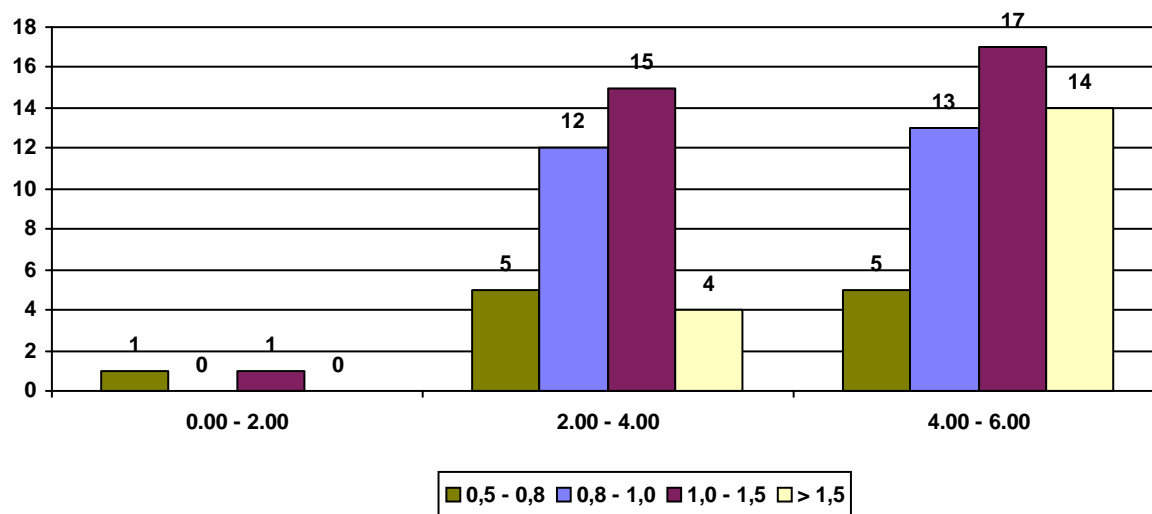

Conducenti uomini controllati per fascia d'età e fascia oraria

Litorale: **Costa Smeralda**

Fascia d'età: 28 - 32

Fascia Oraria	Conducenti Controllati	Conducenti Positivi	% Positivi/ Controllati
4.00 - 6.00	376	48	12,8%
2.00 - 4.00	295	35	11,9%
0.00 - 2.00	233	5	2,1%
	904	88	9,7%

% Conducenti positivi per fascia oraria

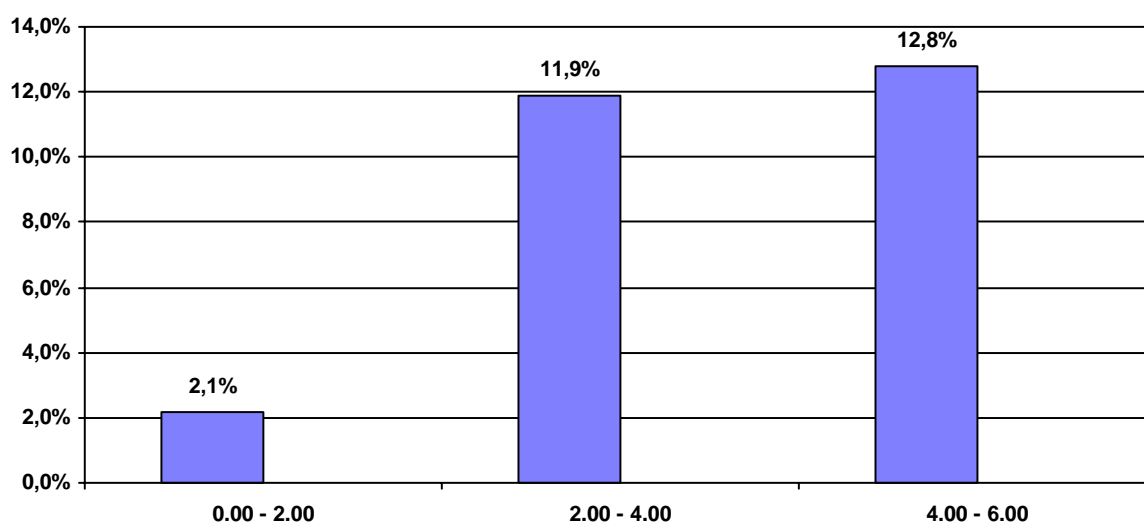

Conducenti positivi per fascia oraria e valori del tasso alcolemico

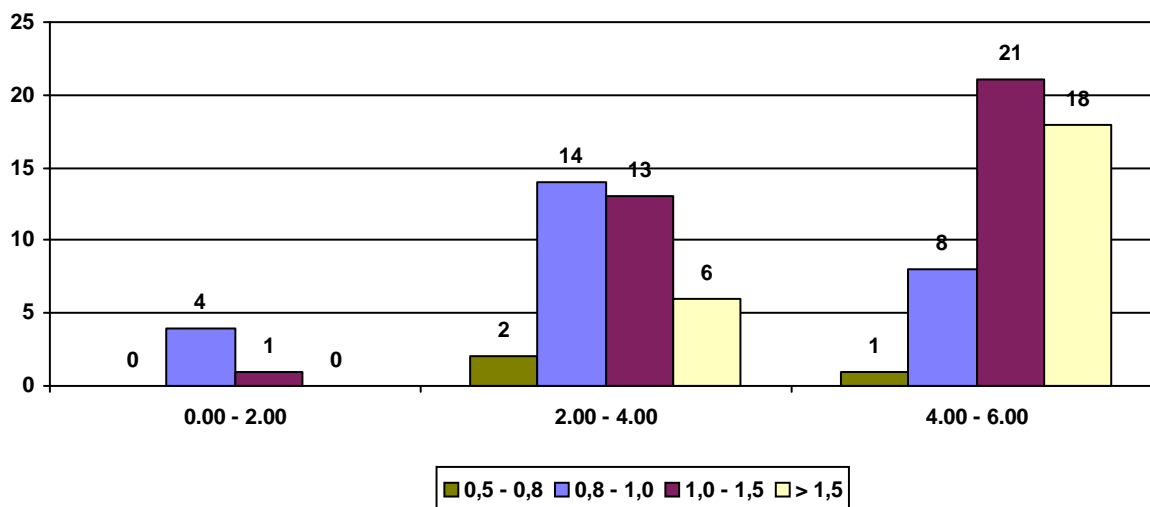

Conducenti uomini controllati per fascia d'età e fascia oraria

Litorale: **Costa Smeralda**

Fascia d'età: **Oltre - 32**

Fascia Oraria	Conducenti Controllati	Conducenti Positivi	% Positivi/ Controllati
4.00 - 6.00	247	62	25,1%
2.00 - 4.00	181	38	21,0%
0.00 - 2.00	106	7	6,6%
	534	107	20,0%

% Conducenti positivi per fascia oraria

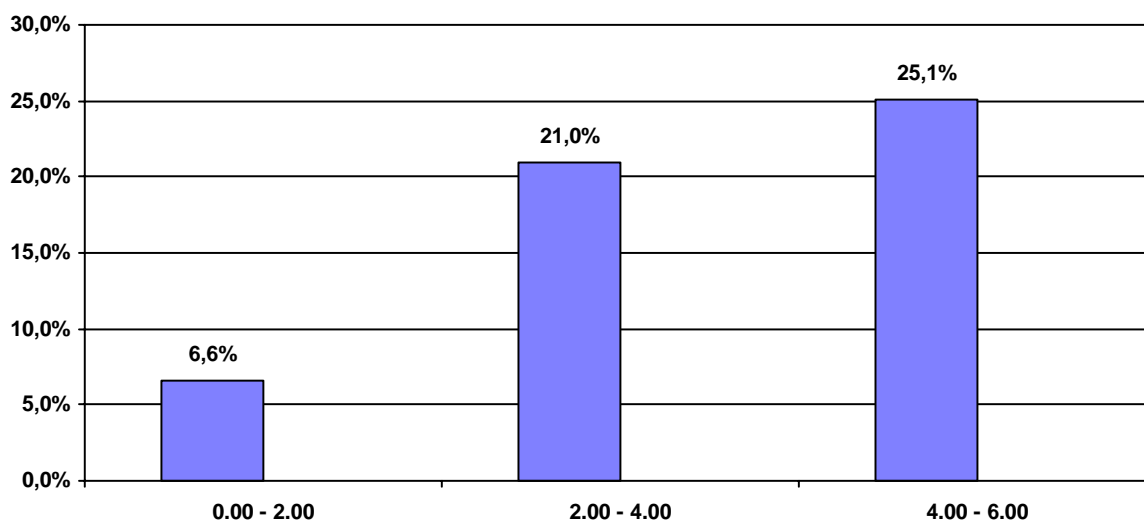

Conducenti positivi per fascia oraria e valori del tasso alcolemico

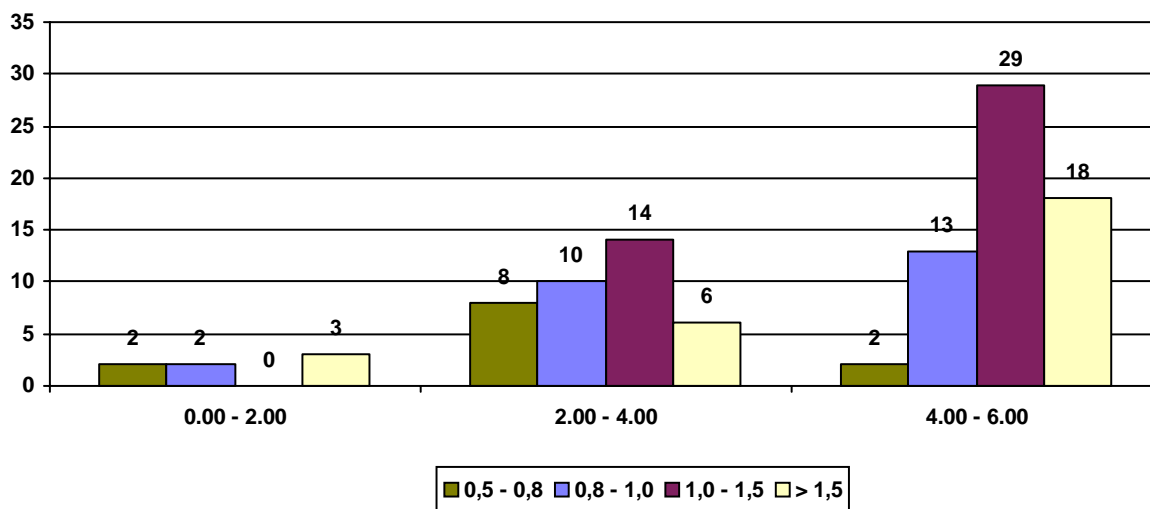

Conducenti donne controllate per fascia d'età

Litorale: **Costa Smeralda**

periodo dal 15/07/2006

al 20/08/2006

Fascia d'età	Conducenti Controllati	Conducenti Positivi	% Positivi/Controllati
18 - 22	108	7	6,5%
23 - 27	170	10	5,9%
28 - 32	204	26	12,7%
Oltre - 32	99	14	14,1%
	581	57	9,8%

% Conducenti positivi per fascia d'età

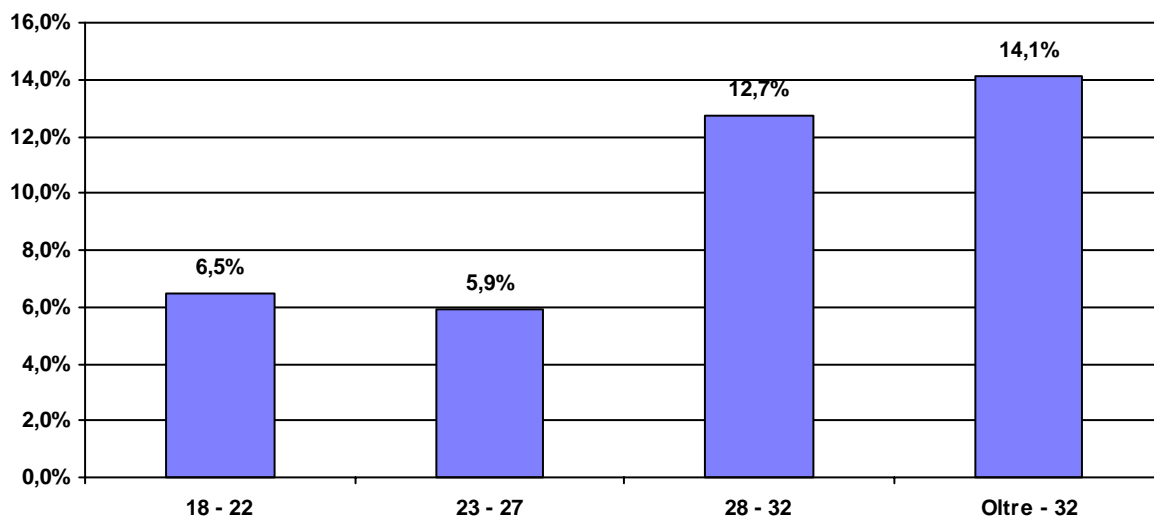

Conducenti positivi per età e valore del tasso alcolemico

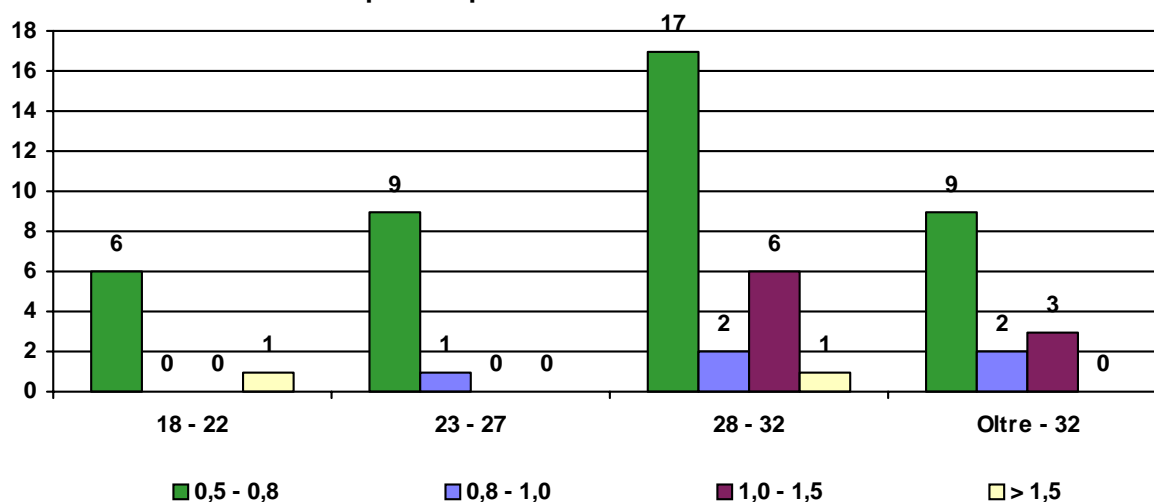

Conducenti donne controllate con etilometro per fascia oraria

Litorale: Costa Smeralda

Fascia Oraria	Conducenti Controllati	Conducenti Positivi	% Positivi/ Controllati
0.00 - 2.00	135	4	3,0%
2.00 - 4.00	240	13	5,4%
4.00 - 6.00	206	40	19,4%
	581	57	9,8%

% Conducenti positivi per fascia oraria

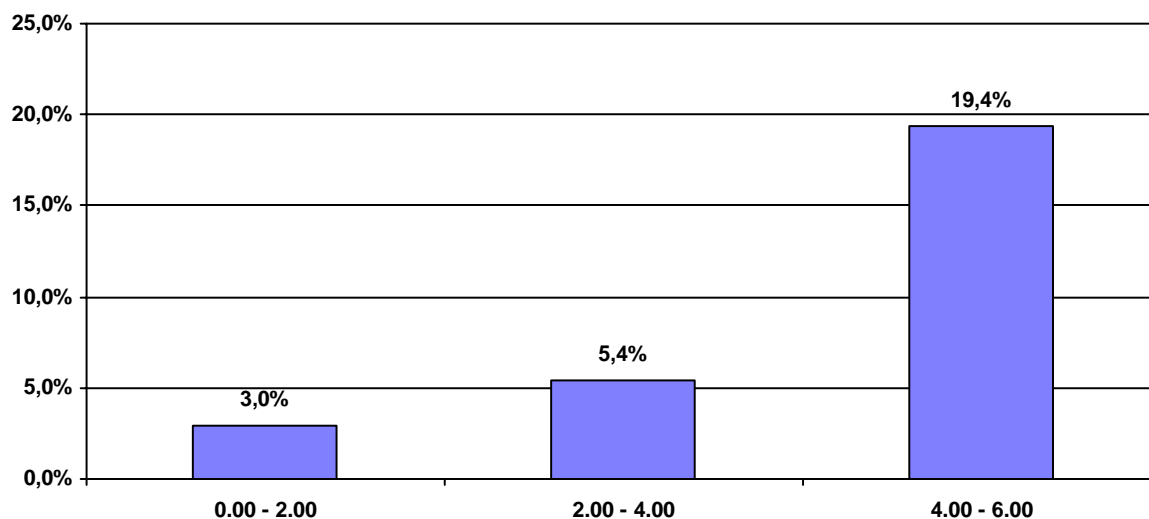

% Conducenti positivi per fascia oraria e valore del tasso alcolemico

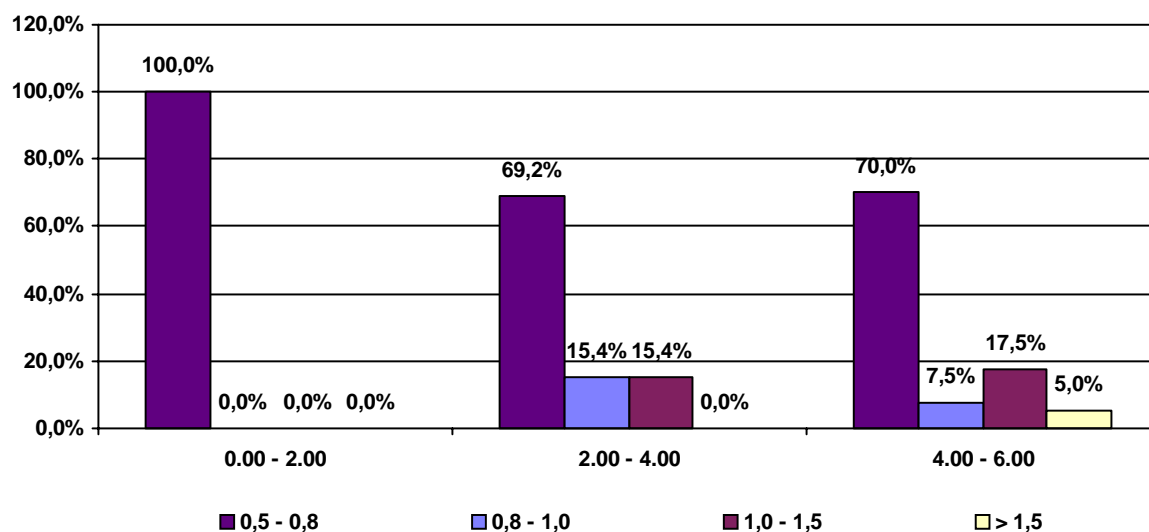

Conducenti donne controllate per fascia d'età e fascia oraria

Litorale: **Costa Smeralda**

Fascia d'età: 18 - 22

Fascia Oraria	Conducenti Controllati	Conducenti Positivi	% Positivi/ Controllati
0.00 - 2.00	22	0	0,0%
2.00 - 4.00	52	2	3,8%
4.00 - 6.00	34	5	14,7%
	108	7	6,5%

% Conducenti positivi per fascia oraria

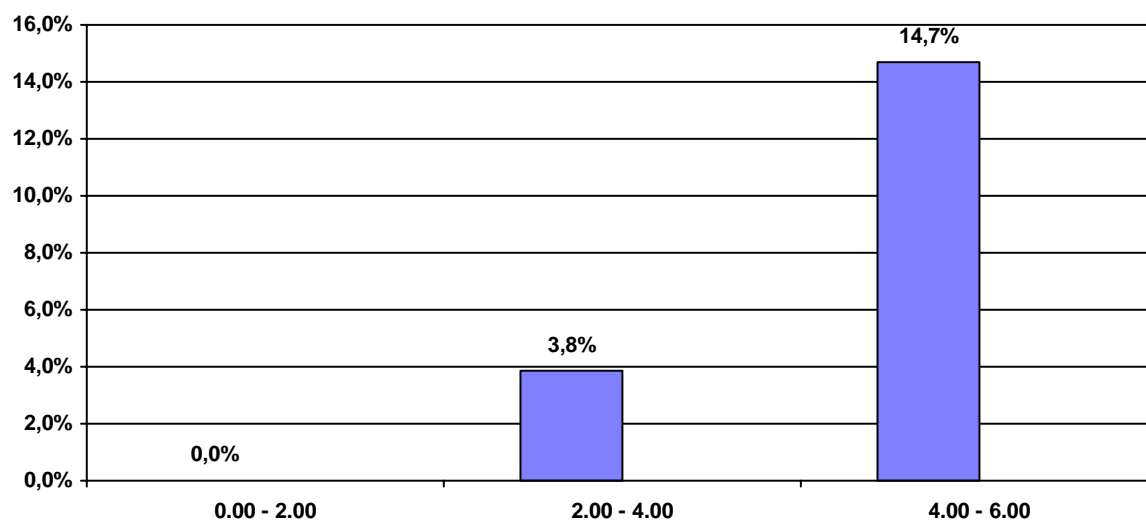

Conducenti positivi per fascia oraria e valori del tasso alcolemico

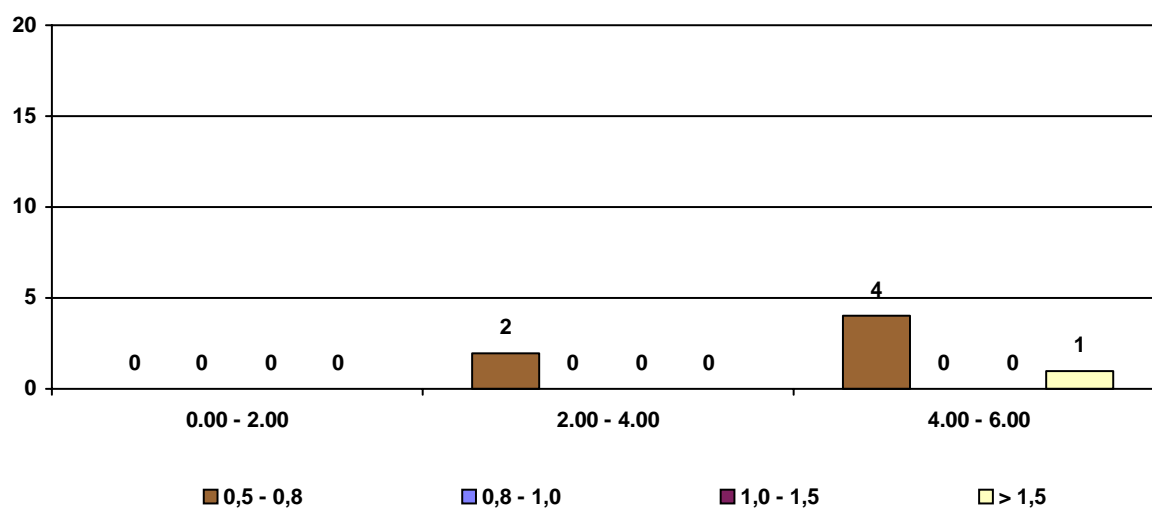

Conducenti donne controllate per fascia d'età e fascia oraria

Litorale: **Costa Smeralda**

Fascia d'età: **23 - 27**

Fascia Oraria	Conducenti Controllati	Conducenti Positivi	% Positivi/ Controllati
0.00 - 2.00	47	1	2,1%
2.00 - 4.00	77	2	2,6%
4.00 - 6.00	46	7	15,2%
	170	10	5,9%

% Conducenti positivi per fascia oraria

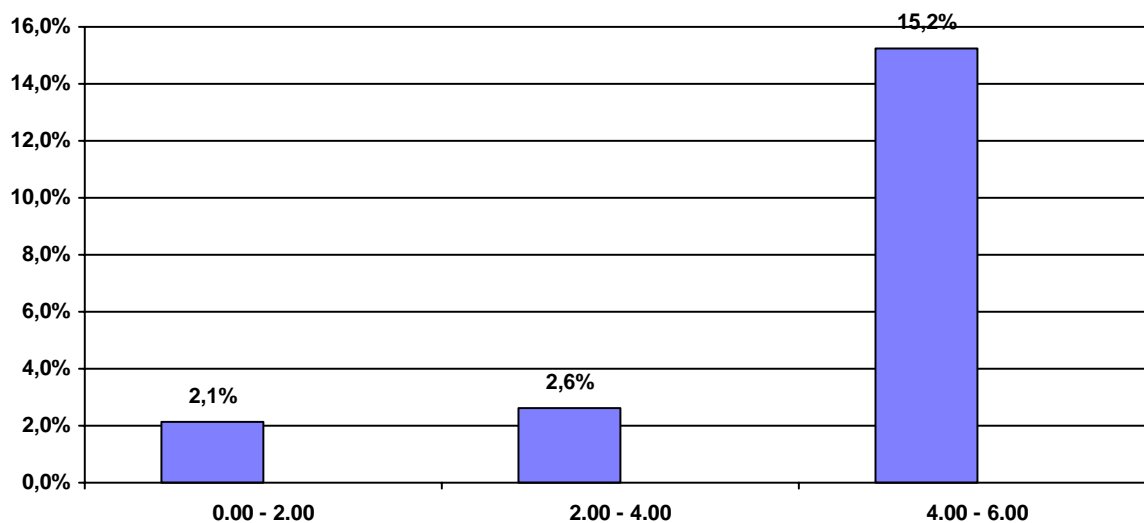

Conducenti positivi per fascia oraria e valori del tasso alcolemico

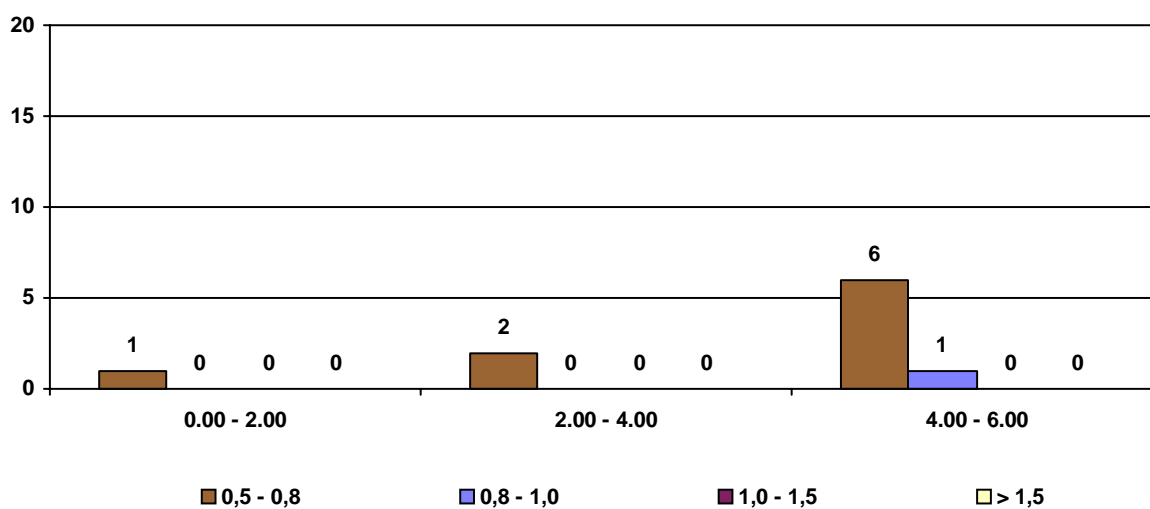

Conducenti donne controllate per fascia d'età e fascia oraria

Litorale: **Costa Smeralda**

Fascia d'età: 28 - 32

Fascia Oraria	Conducenti Controllati	Conducenti Positivi	% Positivi/ Controllati
0.00 - 2.00	43	1	2,3%
2.00 - 4.00	78	6	7,7%
4.00 - 6.00	83	19	22,9%
	204	26	12,7%

% Conducenti positivi per fascia oraria

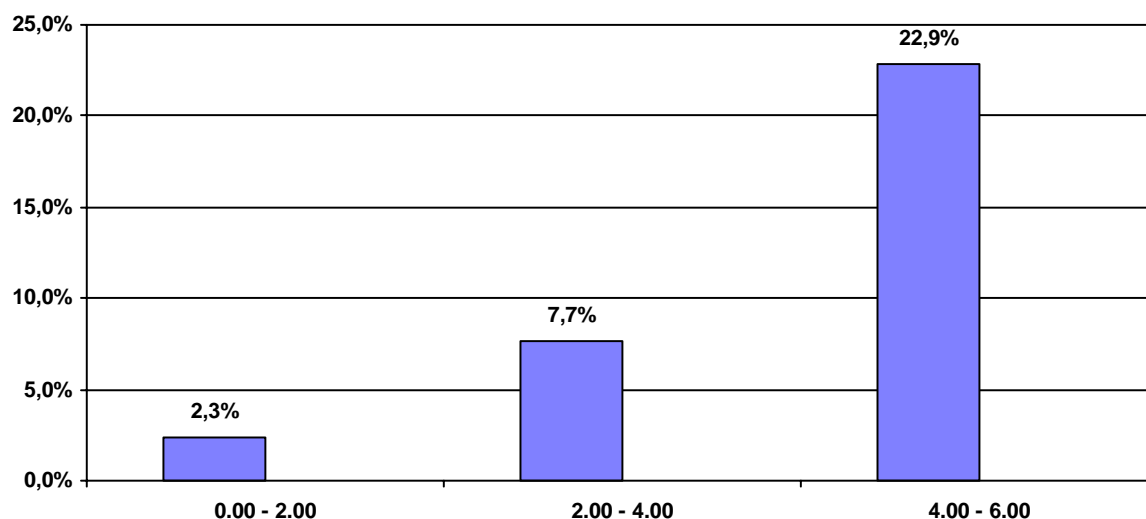

Conducenti positivi per fascia oraria e valori del tasso alcolemico

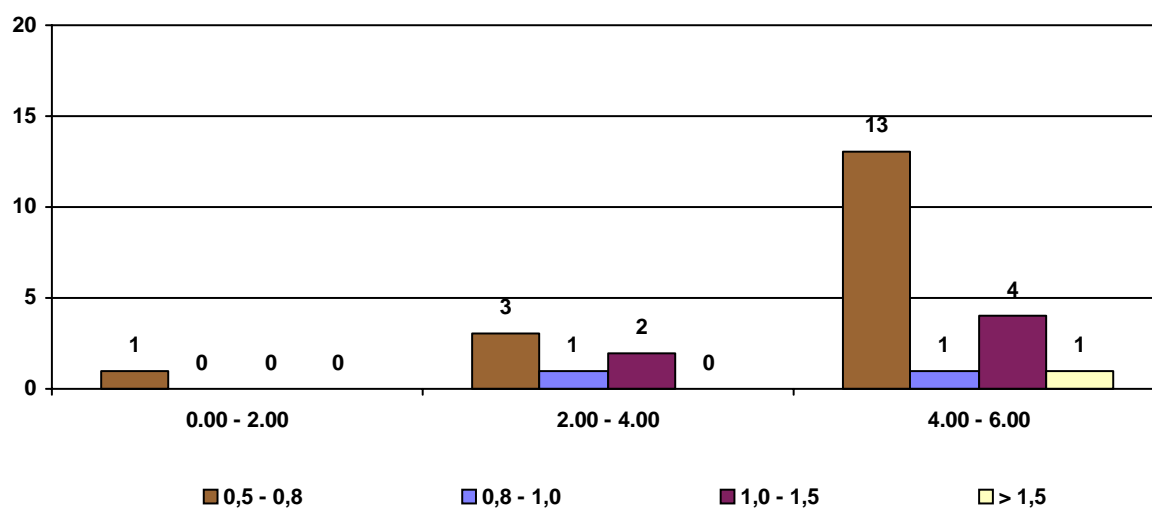

Conducenti donne controllate per fascia d'età e fascia oraria

Litorale: **Costa Smeralda**

Fascia d'età: **Oltre - 32**

Fascia Oraria	Conducenti Controllati	Conducenti Positivi	% Positivi/ Controllati
0.00 - 2.00	23	2	8,7%
2.00 - 4.00	33	3	9,1%
4.00 - 6.00	43	9	20,9%
	99	14	14,1%

% Conducenti positivi per fascia oraria

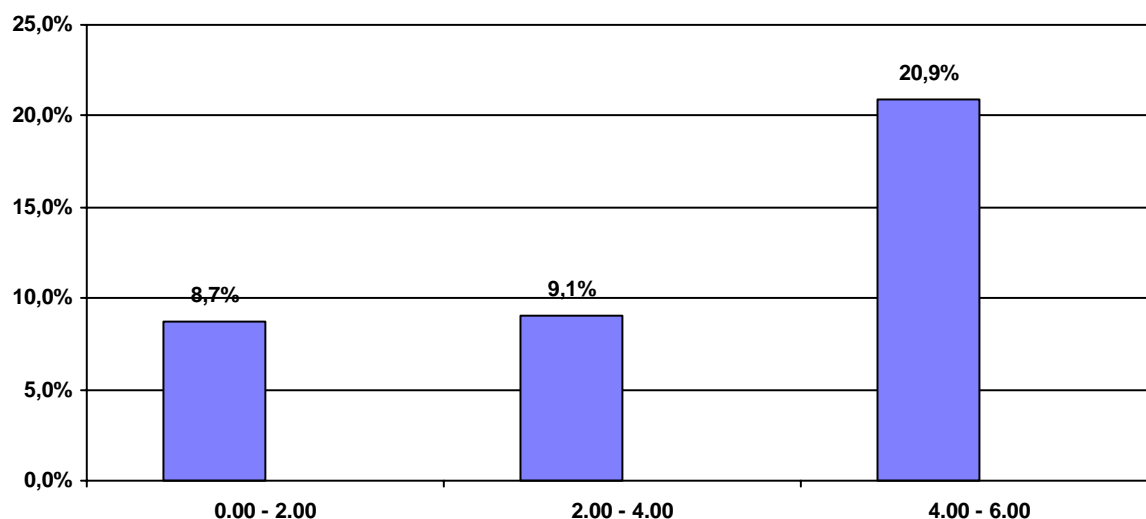

Conducenti positivi per fascia oraria e valori del tasso alcolemico

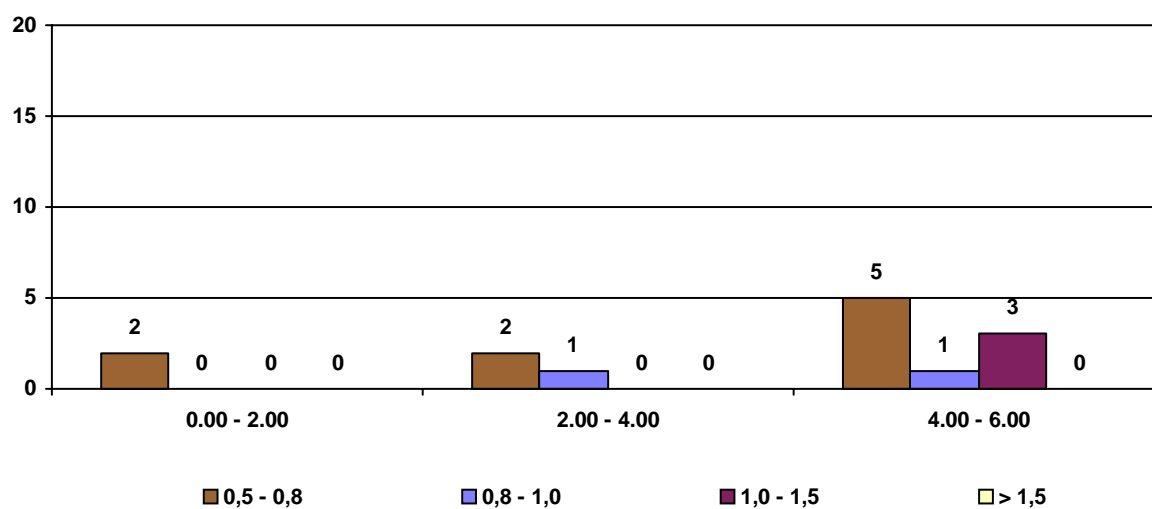

Attività contravvenzionale

Riviere	<u>Attività Contravvenzionale</u>									<u>Patenti ritirate</u>				<u>Provvedimenti Sanzionatori</u>		veicoli sequestrati
	Totale Infrazioni	Art. 9 bis e ter	Art. 141	Art. 142	fotogrammi impressionati	Art. 171	Art. 172	Art. 186	Art. 187	Art. 9 bis e ter	Art. 142/9° comma	Art. 186/2° comma	Art. 187/2° comma	Carte di circolazione ritirate	Punti patente decurtati	
<u>Costa Smeralda</u>	1.288	0	11	222	0	2	20	397	1	0	196	397	1	63	6.275	8

Servizi e controlli attivati

Litorale: **Costa Smeralda**

<u>Servizi / controlli effettuati</u>				<u>Controlli con Precursori</u>		
Posti di controllo	Pattuglie impiegate	Veicoli controllati	Persone controllate	Conducenti controllati	Conducenti Positivi	Biglietti omaggio
245	170	5.131	6.208	3.523	396	1.005